

## La electricidad llega a Elda

23/02/2018

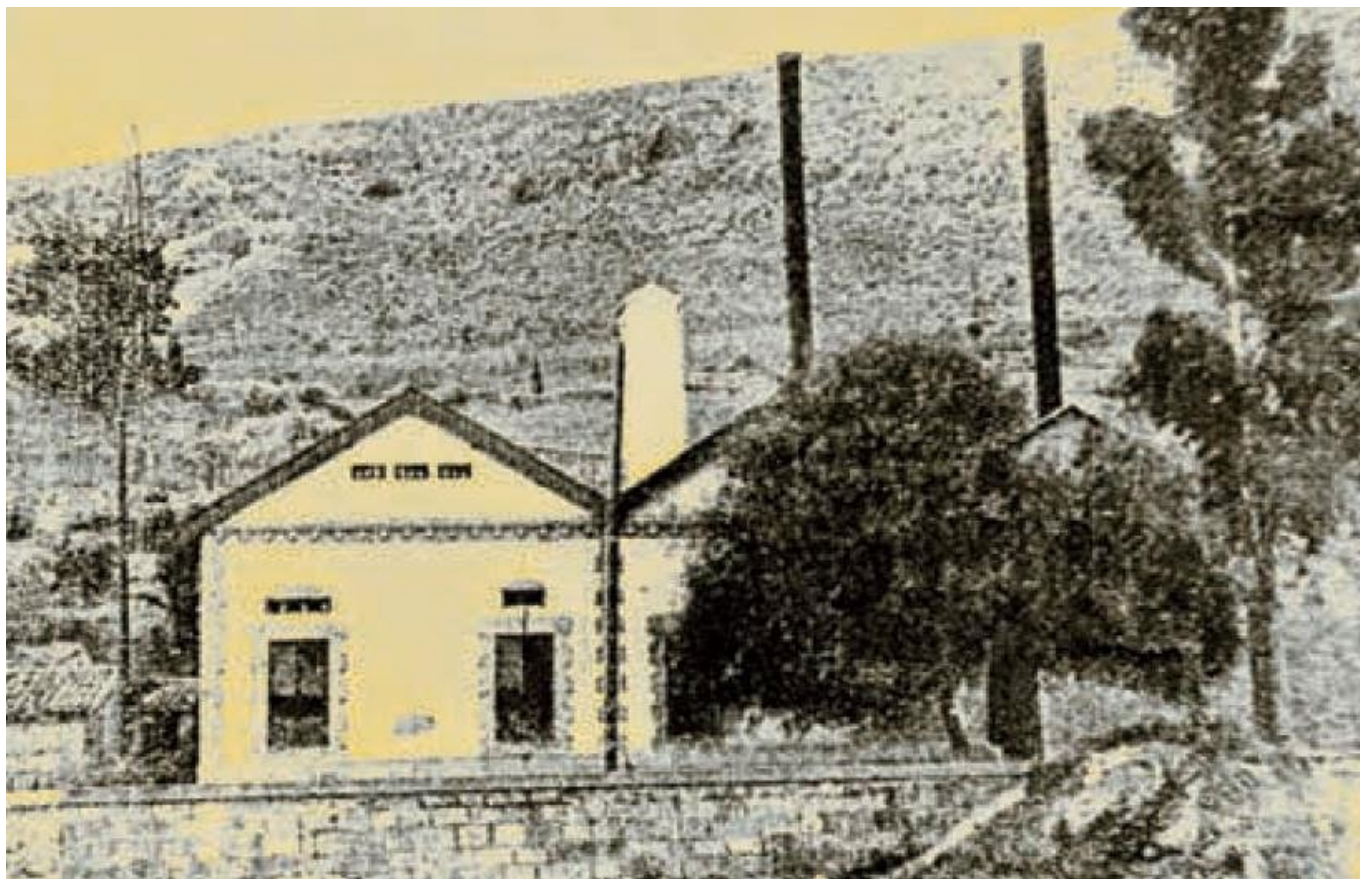

Central hidroeléctrica del Monastil, a principios del siglo XX.

En febrero del año **1900** dieron comienzo los trabajos para la instalación de alumbrado eléctrico en Elda.

La construcción de la **central hidroeléctrica** en la **partida del Monastil**, cuya construcción finalizó en **1899**, permitió generar energía eléctrica con el agua embalsada en el **pantano de Elda**, para desde allí distribuirla a ambas poblaciones. Producción de energía que fue financiada por la inversión de la **Sociedad "Barrasa, Velasco y Cía."**, socia a su vez de la compañía "**La Eléctrica Eldense**" encargada de la distribución del fluido eléctrico.

Suministro eléctrico que permitió la pronta electrificación de algunas industrias del calzado, así como la

iluminación nocturna de algunas pocas calles, caso de la plaza del ayuntamiento y calle Nueva. Iluminación inaugurada con toda pompa el **6 de septiembre** de 1900, la noche de la **Alborada** de las **Fiestas Mayores de Elda** de aquel último año del siglo XIX.

