

Una conductora pierde el control del vehículo y se sube a la valla de la avenida Felipe V de Petrer

03/09/2017

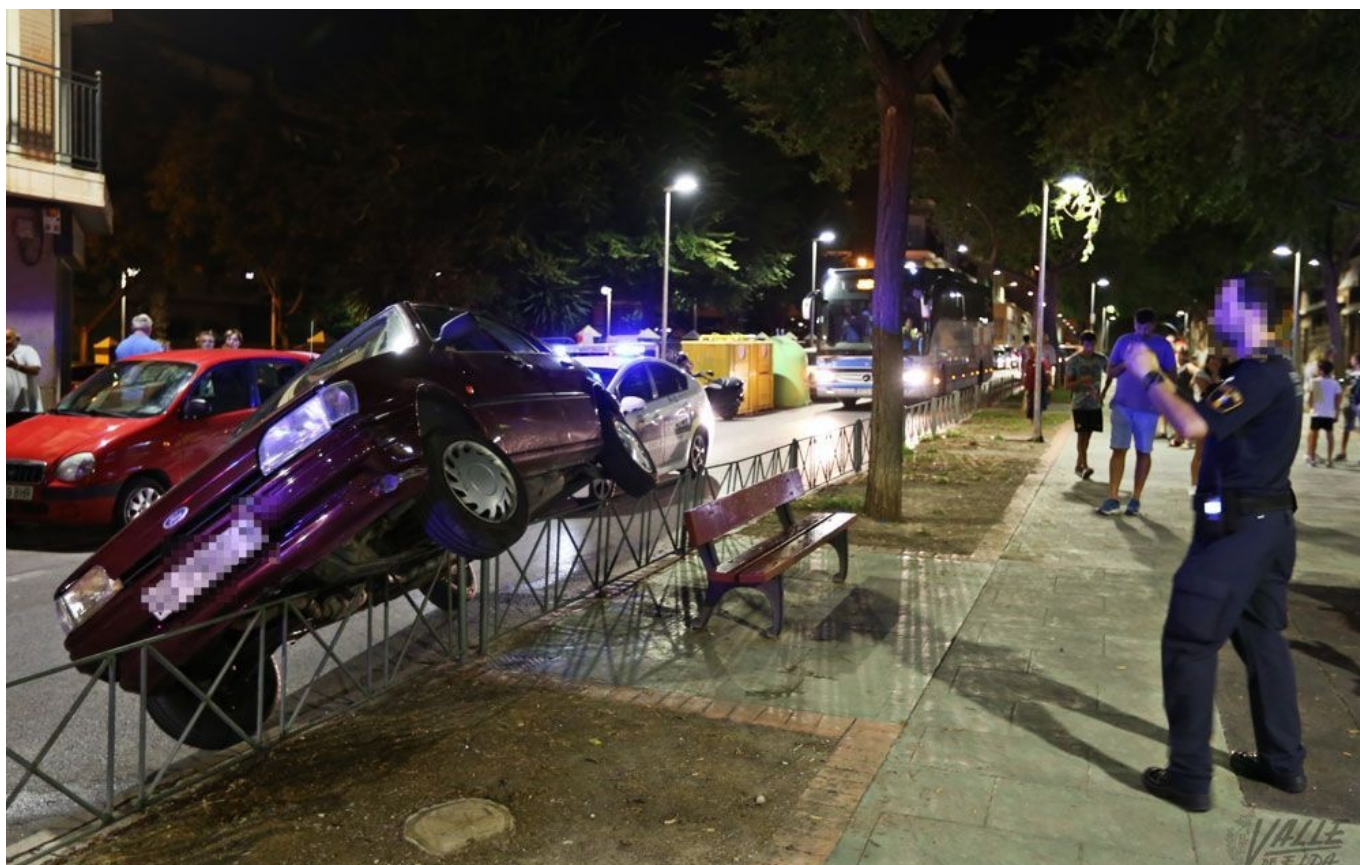

Una conductora **ha perdido el control de su vehículo esta noche cuando circulaba por la avenida Felipe V de Petrer**. Como resultado **ha chocado y se ha subido a la valla protectora de la misma**. Al parecer la conductora acababa de iniciar la marcha. Por suerte, la mujer ha resultado ilesa y **ha podido salir por su propio pie, eso sí, por la puerta del copiloto, que era la más cercana al suelo**.

Este aparatoso accidente ha quedado en un **gran susto, pero ha atraído a un gran número de curiosos**, que no han dudado en sacar sus teléfonos móviles y fotografiar la curiosa imagen. La Policía Local ha acudido rápidamente al lugar y ha tenido que cortar la calle al tráfico hasta que una grúa retirase el vehículo, si bien solo ha dejado circular a un autobús urbano, que ha pasado con dificultad.