

## El Nuevo Pepico Amat ya está preparado para su primer partido de Segunda División

27/08/2023

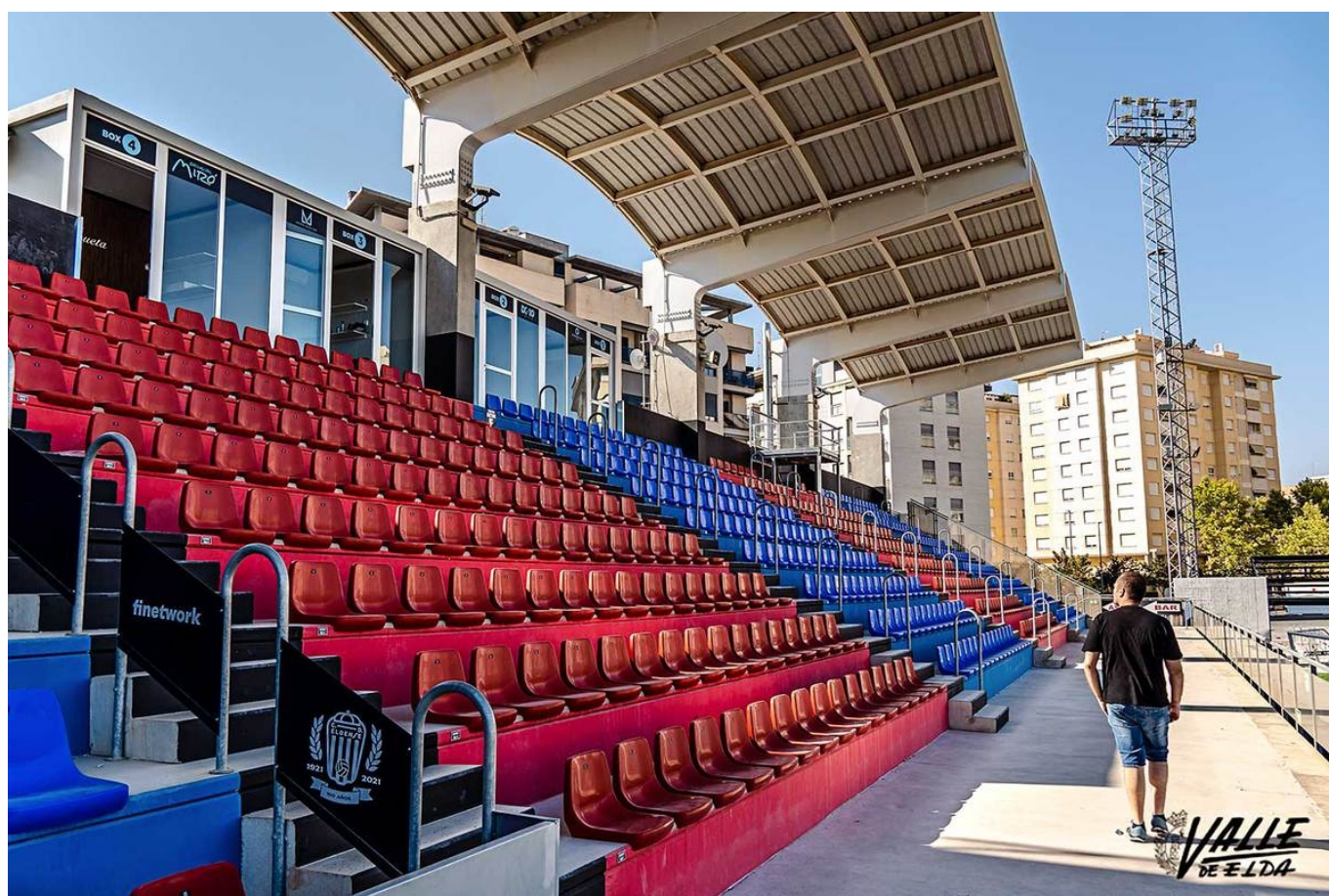

Las instalaciones se ha adecuado a la normativa del fútbol profesional | Nando Verdú.

El CD Eldense ha conseguido adecuar el Nuevo Pepico Amat a la normativa de LaLiga para Segunda División en tiempo récord. El club tiene el visto bueno de LaLiga para que mañana lunes se juegue el primer partido de la temporada en casa.

Las reformas cumplen las pautas para competir en fútbol profesional gracias al desembolso de 1,5 millones de euros del propietario y presidente de la entidad centenaria.

Aunque lo que más destaca son las nuevas gradas que

han permitido aumentar el aforo del estadio de poco más de 4.000 aficionados a los 7.500, también se han cambiado todos los asientos para que tengan respaldo. Asimismo, dos grandes videomarcadores se estrenarán en el partido, así como los nuevos banquillos para ambos equipos, delegado de campo y cuarto árbitro.

También se está cerrando el campo para que no sea visible desde el exterior y está prevista la instalación de tornos para acceder al estadio. También se está asfaltando el perímetro del campo y durante esta semana se ha colocado en el rectángulo exterior al terreno de



juego césped artificial.



Por otro lado, se han creado cabinas para la prensa, a las que se dotará con línea ADSL para que se puedan retransmitir los partidos. También se han mejorado las instalaciones: la zona de fisioterapia se ha trasladado a la primera planta, se ha movido la sala de prensa y se ha optimizado el vestuario de los equipos visitantes y la sala antidoping.

De la misma forma, se han tenido que adecuar las instalaciones para las cámaras de los medios de comunicación y del VAR (el árbitro asistente de vídeo, del

inglés Video Assistant Referee). Y a pie de campo se ha instalado la pantalla del VAR para el uso del árbitro, mientras que la sala de VAR estará situada en Las Rozas de Madrid, en la sede de la RFEF.

Estos cambios han sido posibles porque el Ayuntamiento de Elda ha cedido al club por dos años prorrogables el uso en exclusiva del Nuevo Pepico Amat.

[Ver esta publicación en Instagram](#)

Una publicación compartida de Valle de Elda (@valledeelda)

