

Alfaro presenta el nuevo gobierno con José Antonio Amat al frente de Hacienda y Silvia Ibáñez de Empleo

17/06/2019



Rubén Alfaro
Alcalde



Rosa Vidal
Cultura, Museos



Fernando Gómez
Deportes, Educación



Lorena Pedrero
Fiestas, Turismo



Enrique Quilez
Seguridad, Comercio



Silvia Ibáñez
Industria, Empleo



Jesús Sellés
Recursos Humanos



Anabel García
Juventud, Vivienda



Eduardo Timor
Urbanismo, Actividades



Alba García
Igualdad, Bienestar Social,
At. al Ciudadano



Jose A. Amat
Hacienda, Inversiones

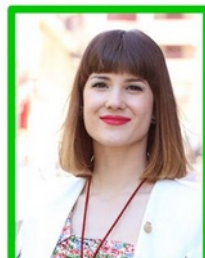

Sarah López
M. Ambiente, Participación,
Salud, Protección Animal



Amado Navalón
Patrimonio, R. Universidad



El alcalde de Elda, **Rubén Alfaro**, ha anunciado la nueva composición del equipo de gobierno del PSOE, en el parque Cocoliche, escenario que les ha permitido poner de manifiesto su "**apuesta por potenciar los espacios públicos y la cercanía a las personas**". Alfaro ha remarcado que en el nuevo equipo de gobierno, muy renovado, se combina "**experiencia, juventud e ilusión para trabajar con el fin de conseguir una Elda mejor**".

En esta ocasión se han creado nuevas áreas en Servicios Sociales -que ahora pasa a llamarse **Bienestar Social**- como la de **Protección a la Infancia, Mayor** y se apuesta por separar **Teatro** de **Cultura**, para darle mayor protagonismo a las artes escénicas. También se han creado las nuevas áreas de **Diversidad y Protección Animal**, hasta ahora inexistentes. De la misma forma, Urbanismo pasa a ser **Urbanismo Sostenible** y desaparece Mantenimiento de Jardines por **Servicios Públicos Sostenibles**.

Las delegaciones quedan de la siguiente forma: **Alba García** volverá a tener el cargo de **Bienestar Social, Igualdad, Mujer**, e incorpora **Mayor, Protección de la Infancia, Atención al Ciudadano y Transparencia**; **José Antonio Amat** asume en esta ocasión **Hacienda, Inversiones, Servicios Públicos** Sostenibles y Presidencia; **Rosa Vidal** se pone al frente de **Cultura, Teatro y Museos**, y **Fernando Gómez** repite con **Deportes** y ostentará **Educación y Contratación**.

Asimismo, **Lorena Pedrero** asume la Concejalía de **Turismo y Fiestas**; **Enrique Quílez** tendrá las carteras de **Seguridad Ciudadana, Movilidad** y Transporte, **Comercio, Mercados** y Consumo Responsable; **Silvia Ibáñez** estará al frente de Fomento Económico, **Industria y Empleo**; **Jesús Sellés** será edil de **Recursos Humanos y Modernización**; **Sarah López** será concejala de Participación Ciudadana, **Medio Ambiente,**

Salud y Protección Animal; **Eduardo Timor** dirigirá **Urbanismo Sostenible y Actividades**; **Anabel García** será concejala de **Juventud, Diversidad, Acceso a la Vivienda** y Solidaridad; y **Amado Navalón** mantiene **Patrimonio y Memoria Histórica** y también tendrá **Servicios Jurídicos** y Relaciones con la Universidad.



Imagen de familia del nuevo equipo de gobierno.