

## El campo anexo se transformará en un campo de césped para los equipos visitantes

02/09/2023

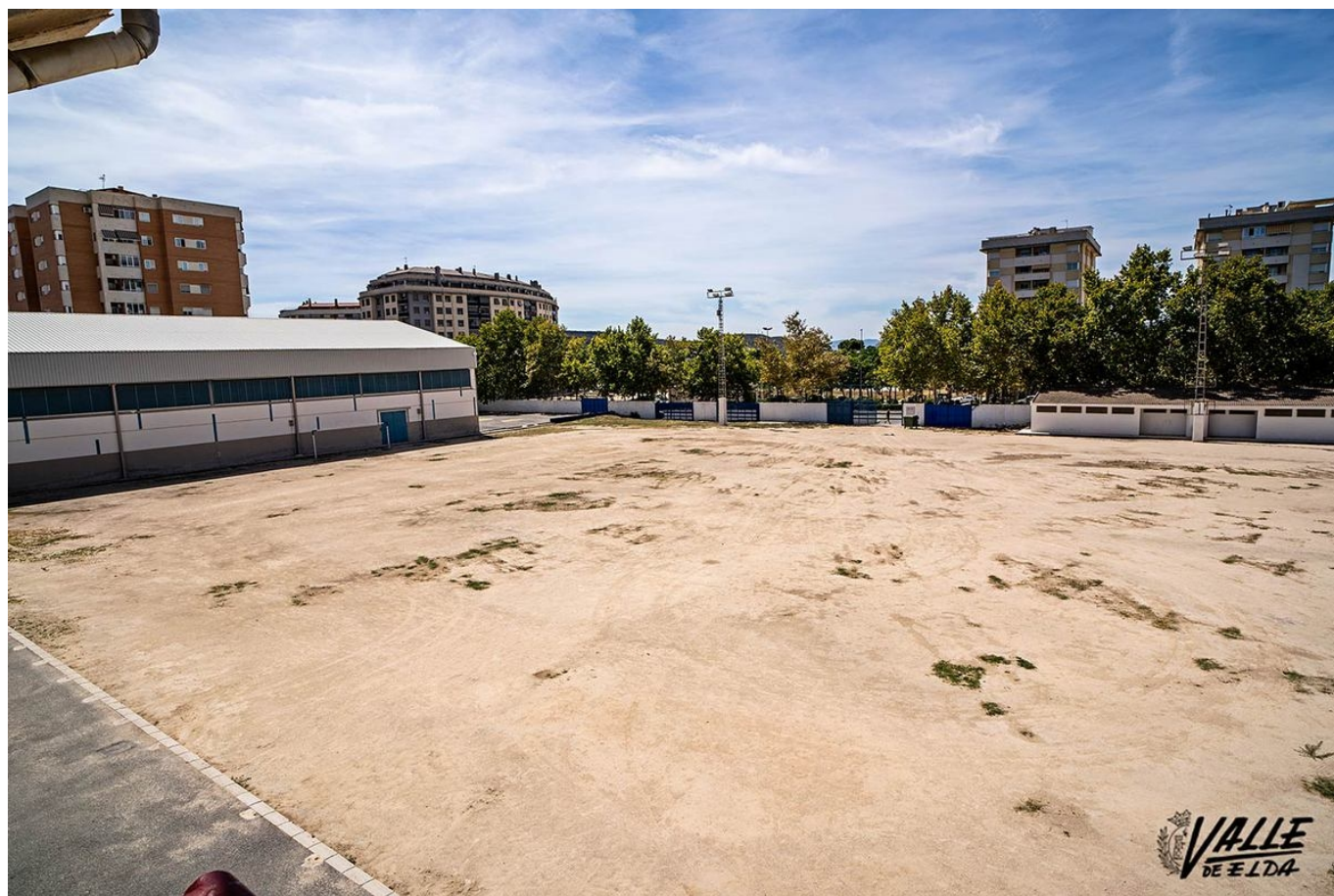

Muy pronto comenzará la plantación del césped | Nando Verdú.

El campo anexo al antiguo Pepico Amat se convertirá muy pronto en un nuevo campo de césped natural, será el tercero de Elda. El Club Deportivo Eldense lo necesita para poder dar un campo en el que entrenar a los equipos visitantes. Esta es una norma de LaLiga a la que el club azulgrana se debe adaptar.

Así, tras conversaciones con el Ayuntamiento para valorar diferentes espacios como el cuarto campo de La Sismat, finalmente se optó por este lugar, dada su cercanía con los otros dos campos, el del propio antiguo Pepico Amat y el del Nuevo Pepico Amat.

### Gastos

Será el club el que se haga cargo del gasto de agua de regadío, la luz y el césped con un presupuesto de 200.000 euros.

De esta forma, será más cómodo para los equipos y se le da una utilidad al campo anexo, pues actualmente solo se empleaba para dar cabida a los conciertos de septiembre, dos días al año. Además, permitirá que el equipo local aproveche ese lugar mientras se adecúa el césped del antiguo Pepico, donde entrenan, que está

desgastado por su uso.