

## El Nuevo Pepico Amat acogerá la Concejalía de Deportes desde el lunes

04/01/2018

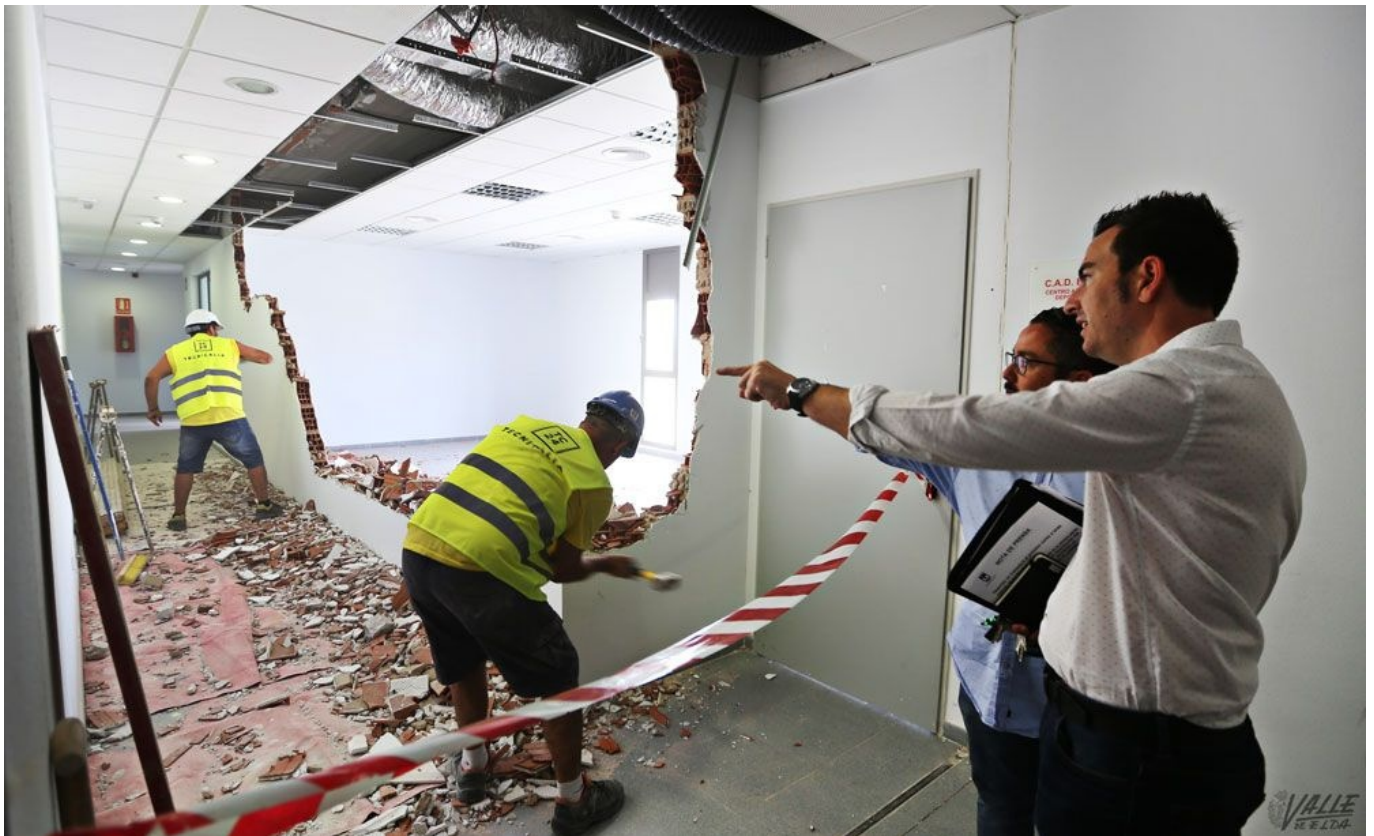

Una vez finalizadas las obras de adecuación de las nuevas oficinas y tras la mudanza del mobiliario, la Concejalía de Deportes se traslada de manera oficial a la **primera planta del estadio Nuevo Pepico Amat**, donde prestará servicio a partir del próximo lunes día 8 de enero. Este cambio, que arrancaba el pasado mes de julio tras el estudio de satisfacción realizado a finales del 2015 entre deportistas y ciudadanos, permitirá mejorar la atención, aumentando el espacio disponible para la concejalía. El edil del área, **Fernando Gómez**, explica que **“nos planteamos varias opciones, pero hemos podido comprobar que en otros municipios las oficinas están situadas en instalaciones deportivas, con buenos resultados, y en el Nuevo Pepico Amat teníamos un espacio infrutilizado que resultaba**

**idóneo para las necesidades de la concejalía”.**

Entre otras ventajas, el concejal ha indicado que este es el espacio donde se realizan las diferentes actividades de las Escuelas Municipales, además de tener cerca la mayor parte de las instalaciones deportivas de la ciudad. El espacio cuenta, además, con aparcamiento y salas donde poder realizar las reuniones semanales que se realizan con el deporte escolar y los consejos municipales de Deportes que, hasta ahora, tenían que celebrar en otras instalaciones. **“Para mayor comodidad de los ciudadanos, además, se va a contar con un cajero automático que permitirá el pago de tasas sin tener que trasladarse”**, ha señalado el Gómez. La concejalía prestará sus servicios en el horario habitual, de lunes a

viernes, de 8 a 15 horas.