

La casa de los Villaplana

04/09/2021



La conocida como casa de los Villaplana es todo un referente en Petrer | Pascual Maestre.

En Petrer aunque son pocas **tenemos algunas casas que destacan por su singularidad. Entre ellas se encuentra la casa de la calle Gabriel Payá n.º 4.** Esta calle la inauguró el propio Gabriel Payá en 1900 y en las primeras décadas del siglo XX se convirtió en la entrada al pueblo. A la hora de entrar y salir de las fábricas, se llenaba de obreros de las empresas de Alfonso Chico, Luvi, Villaplana y García Navarro. Tenían sus talleres de calzado en esta calle, entre otros, Juan Bautista Payá, Juan Bautista Navarro y Vicente Cantó. También era conocida popularmente como **el carrer del Moro**, debido al apodo de Gabriel Payá, en esta vía pública estaba la Cooperativa Agrícola y, sobre ella, había viviendas, en una de las cuales vivió el maestro D. Miguel Payá Tort, enfrente el almacén de vino de Quintín Villaplana *Pichilín*. También estaba calle el casino de *Panets*, la entrada al *Andaor* –situada entre el casino de *Panets* y la casa *dels Conills*–, la casa de José Pujol *el Català* y la de Luis Maestre. En la parte central de la calle

estaban las viviendas de Nicolás Muñoz y de Eliseo *el Pintat* y al final la de la *Pichona* y el huerto del Roig *el Carnisser*.



La casa supone el arranque de la calle Gabriel Payá | José Esteve.

Esta calle se caracteriza también por contar con una

de las viviendas más singulares de Petrer. Fue en el año 1928 cuando se construyó una de las casas más emblemáticas a nivel arquitectónico que conserva Petrer. Se trata de una casa de tres alturas en forma de chalet unifamiliar con jardín cerrado en la parte delantera. Desde su construcción, no ha sufrido ninguna reforma y fue levantada sobre un solar adquirido por Luis Villaplana Reig, alcalde de la villa, de forma paralela a la adquisición de los terrenos donde se levantaría la fábrica de Luvi. La vivienda colindante se construyó una vez finalizada la guerra civil.



Calle José Perseguer esquina con Gabriel Payá. Año 1968 | José Esteve.

Su propietario fue Luis Villaplana Reig (1885-1972), fue alcalde de Petrer durante la dictadura de Primo de Rivera y se casó con Isabel Planelles Navarro. Tuvieron por hijos a: Isabel Villaplana Planelles (1919-2009) casó con el médico Antonio Payá Juan (1917-2019), Helios Villaplana Planelles (1917-2014) casó con Eufemia Payá Juan (1921-2010), Luis Villaplana Planelles (1923-2003) casó con Antonia Torres Andreu (n. 1934), Juan Villaplana Planelles (1926-1996) casó con Hortensia García Benito (1927-2010) y Yolanda Villaplana Planelles (n. 1930) casó con Antonio García Payá (1930-1995).



El alcalde Luis Villaplana y su esposa Amelia Reig fueron los primeros propietarios de la casa.

La casa construida en pleno auge del Modernismo la levantó el constructor José Poveda García que también fue el artífice del matadero y de las escuelas de Primo de Rivera. La vivienda hace esquina con la calle José Perseguer y su jardín está delante de la fachada principal.

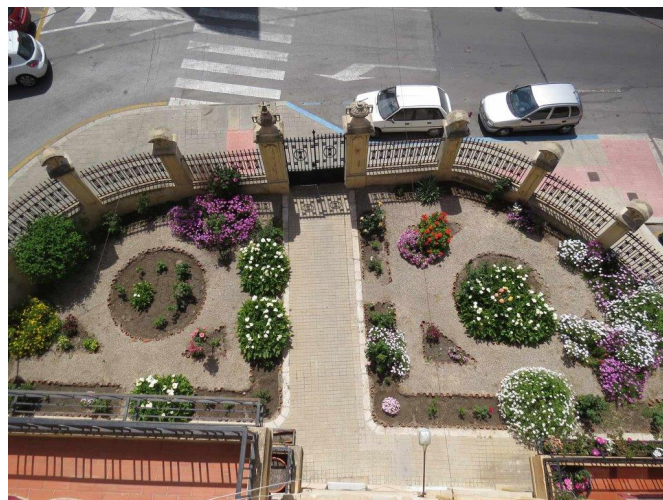

En primavera el jardín está en todo su esplendor. Año 2015 | Pablo García Villaplana y Nacho Hernández.

El jardín de la casa propiedad de la familia Villaplana da un aire fresco y natural al arranque de esta calle y cuando se acerca la fiesta de San Bonifacio y la primavera está en todo su esplendor se engalana y se viste de fiesta. Sus balcones durante las entradas siempre han sido un referente de aplausos y de entusiasmo ante el paso de festeros y festeras. La céntrica ubicación de este singular edificio en pleno casco histórico realza la presencia y el color de este jardín urbano que luce radiante y tienes su punto álgido en mayo. El balcón del primer piso de la que fue casa del alcalde Luis Villaplana y luego pasó a su hijo mayor Helios y su esposa Eufemia Payá, situado muy próximo a la tribuna de autoridades, se convirtió durante muchos años en una explosión de alegría y aplausos



El singular jardín de la vivienda. Año 2015 | Pablo García Villaplana y Nacho Hernández.

Esta casa cuenta con un grado 2 de protección en el Catálogo de Patrimonio del Plan General de Petrer de 1997 lo que significa que deben respetarse sus fachadas, sus altura y su distribución exterior e interior. En próximas crónicas nos ocuparemos de otra casa singular, la casa del mayorazgo o de los Maestre ubicada en la plaza de Baix. Hasta entonces os invito a disfrutar de la historia y de las magníficas fotografías de la conocida como casa de los Villaplana que da empaque y prestigio a la calle Gabriel Payá y a todo el centro histórico de Petrer.

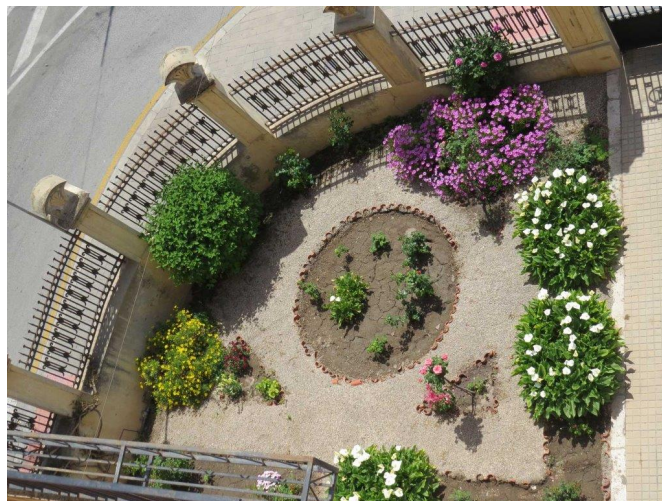

El cuidado jardín da colorido a esta emblemática calle | Pablo García Villaplana y Nacho Hernández.