Las Treserres apuesta por el medio ambiente, el reciclaje y la reutilización

27/11/2023

Los responsables de Las Tresserres, que se ubica en la Carretera de Sax, número 22 de Elda.

El reciclaje y la reutilización son esenciales para frenar la contaminación y proteger el medio ambiente. Recuperaciones Las Treserres es una empresa local concienciada con la naturaleza cuyo principal objetivo es potenciar la economía circular.

Este negocio basa su trabajo en tres valores esenciales: reciclar, reducir y reutilizar. Su intención es dar una segunda, tercera o cuarta vida a los productos y hacer más asequibles los productos a la población.

En Las Treserres facilitan la vida a sus clientes, pues se encargan de vaciar viviendas y negocios para después clasificar el material para su reventa o reutilización con el fin de conseguir reducir al máximo el material que se lleva al vertedero, pues la mayoría se puede reaprovechar.

Gracias a su trabajo cuentan con muebles restaurados por ellos mismos para darles una segunda o tercera vida. Los reparan y les dan un toque personal con el fin de que recuperen su atractivo y se sigan utilizando.

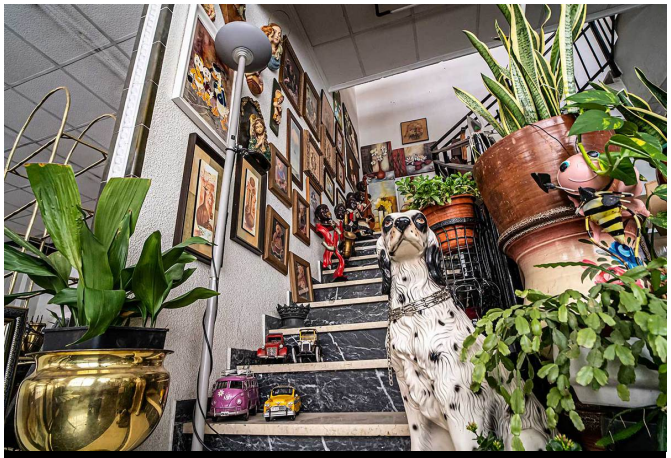

Es una empresa local concienciada con la naturaleza cuyo principal objetivo es potenciar la economía circular.

En sus amplias instalaciones cuentan con una gran variedad de productos. Por un lado, tienen sección de chatarrería y, por otro, disponen de una tienda de segunda mano y antigüedades, situada en la Carretera de Sax, 22. En esta tienda exponen sus productos para que sus clientes vean sus interesantes piezas y se las lleven a casa.

Su oferta varía cada semana y recogen encargos para que encuentres aquello que necesitas. Además, en Recuperaciones Las Treserres realizan compra de bienes de segunda mano.

En esta empresa trabajan con seriedad, confianza y seguridad, pues cada producto que venden es de calidad, con precios baratos y ajustados.

Su horario es de 9 a 13:30 y de 16 a 19:30 horas. Para más información, llamar a los teléfonos 685 462 240 y 661 747 379, o bien a través de su página web: www.recuperacioneslastreserres.com.

La empresa cuenta con una tienda de segunda mano y de antigüedades con gran cantidad de objetos.