La Diputación de Alicante a través de imágenes: así es la exposición que repasa los 200 años de su historia

26/11/2022

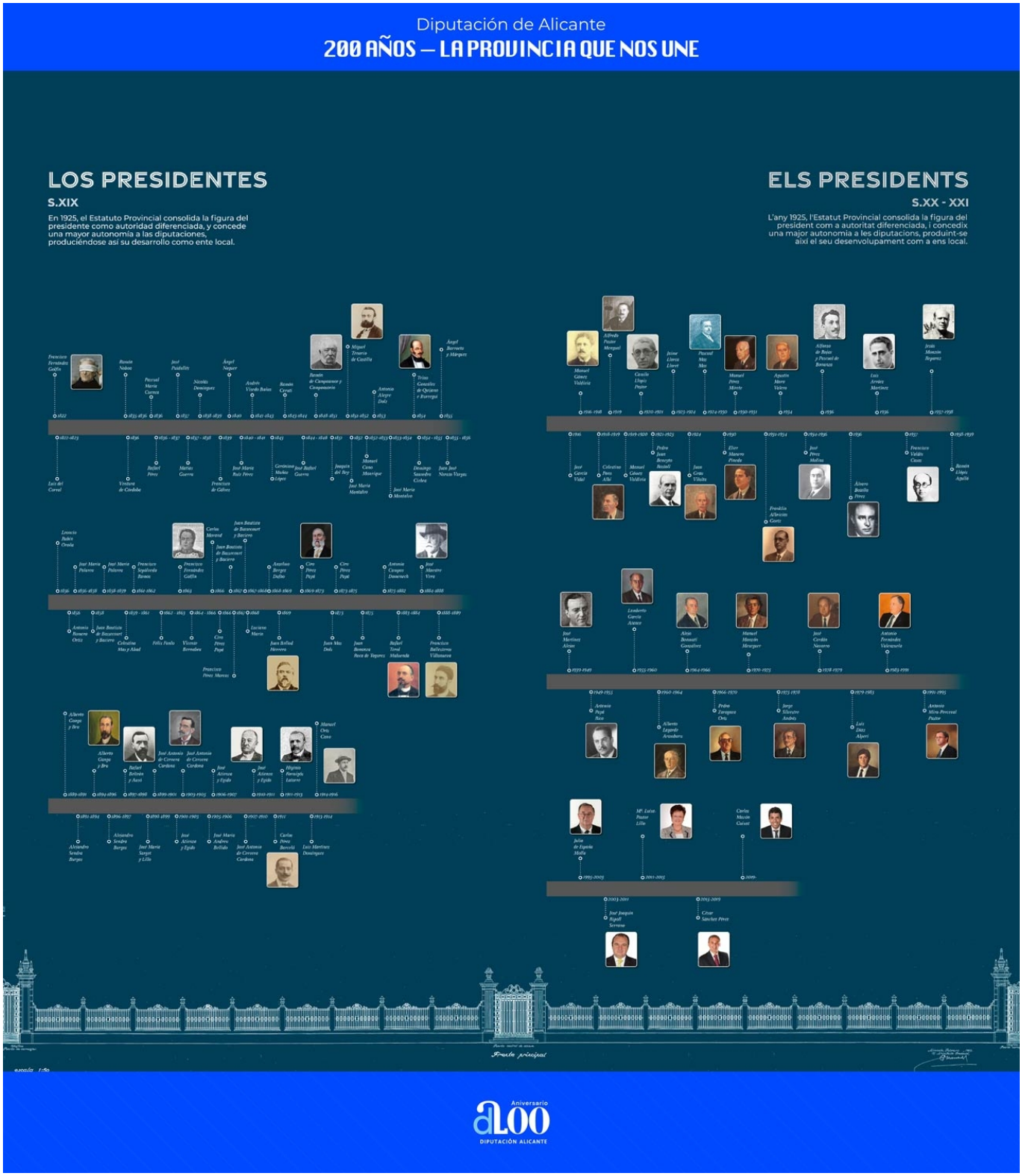

La Diputación de Alicante celebra este año su 200 aniversario y con este motivo ha organizado una serie de actividades que repasan el recorrido histórico de la institución, acercándola más aún si cabe a los ciudadanos. Una de estas conmemoraciones es **la exposición itinerante "200 años. La provincia que nos une"** que repasa a través de las imágenes la historia y los principales acontecimientos de la corporación a lo largo de estos dos siglos. Esta muestra temporal va dirigida a todos los públicos y edades, así como a todos los alicantinos y turistas que acuden cada año a visitar los diferentes municipios de las comarcas alicantinas.

La exposición, dividida en dos bloques, repasa la historia y los hitos de la institución provincial a través de un recorrido cronológico, y se puede visitar en los municipios de Orihuela, Denia, Alcoy, Benidorm, Villena, Elda, Torrevieja, Elche y Alicante donde permanecerá en cada

uno de ellos durante 15 días.

La Diputación de Alicante a través de los años

Las primeras imágenes de la exposición trasladan al visitante a los inicios de la Diputación de Alicante a través de un recorrido cronológico de todos los presidentes de la institución desde el siglo XIX hasta la actualidad. Además, también se muestra cómo y cuándo se crea la provincia así como los diferentes municipios y comarcas que a lo largo de los años han ido conformando lo que hoy conocemos como el territorio alicantino y la división provincial.

Los primeros registros de las diputaciones se remontan a las Cortes de Cádiz y la constitución de la Junta Superior de Provincia y Gobierno del Reino de Valencia el 1 de junio de 1811. Sin embargo, no fue hasta el Trienio Liberal en mayo de 1822 cuando se produjo el nacimiento de la provincia de Alicante, donde el Reino de Valencia se dividió en cuatro: Alicante, formada a partir de la anterior provincia Marítima de Alicante, Valencia, San Felipe y Castellón. Fue también en esta época cuando el Real Orden del 20 de abril de 1833 estableció que cada capital de provincia tendría un diario o boletín donde aparecieran todas las órdenes y disposiciones que se debieran comunicar a los ayuntamientos de los pueblos, el Boletín Oficial de la Provincia de Alicante (BOP) que se mantiene actualmente.

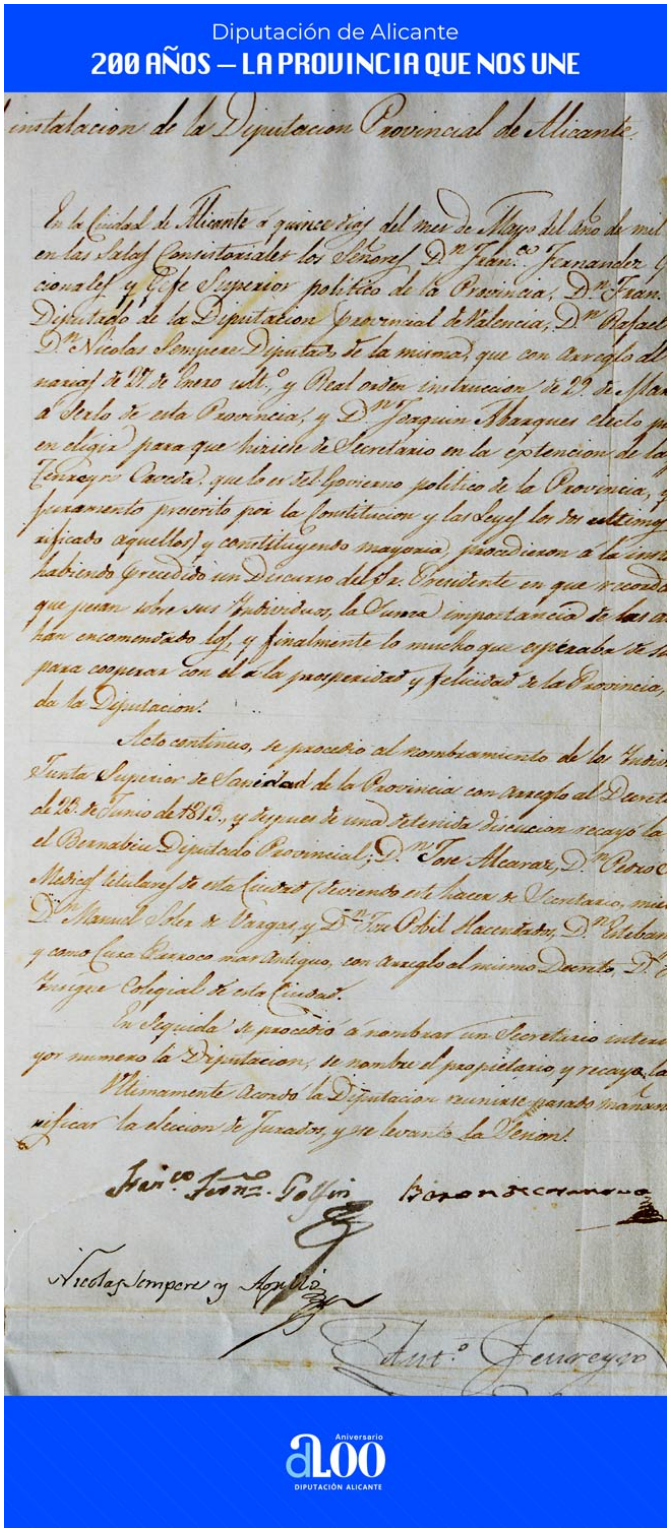

Desde sus inicios hasta hoy, las diputaciones han ido desempeñando diferentes papeles. A lo largo del siglo XIX, las leyes provinciales dotaron a estas corporaciones de carácter administrativo local como órganos de supervisión de los ayuntamientos, sin embargo, en 1925 éstas asumen la asistencia y cooperación de los consistorios como ente responsable de atender las necesidades de los mismos. Esta labor se vio anulada en 1939 tras la instauración del régimen dictatorial hasta 1975 cuando, tras una reorganización de las diputaciones avaladas por la Constitución de 1978, estas empiezan a adquirir personalidad jurídica propia, así como autonomía para el gobierno y administración de las provincias.

A partir de ese momento y durante los siguientes años, **la Diputación de Alicante ha estado al servicio de los municipios y sus ciudadanos**, participando como como casa de beneficencia, dando asilo a desamparados, huérfanos y expósitos, e incluso como casa de maternidad. Así mismo, también ha contribuido y colaborado en importantes proyectos como la constitución de la Caja de Ahorros Provincial y de la Universidad de Alicante, la modernización de las carreteras y caminos y la dotación de infraestructuras a los municipios a través del Plan Provincial de Obras y Servicios.

En cuanto a su ubicación, actualmente la Diputación de Alicante reside en el Palacio Provincial. Sin embargo, hasta llegar a su sede actual, la institución ha pasado por diferentes lugares que van desde locales alquilados hasta espacios compartidos con el Gobierno Civil.

https://www.youtube.com/watch?v=vC1PBQpmltU&feature=youtu

Diputación de Alicante: la provincia que nos une

Durante la exposición, el visitante podrá continuar su recorrido descubriendo la labor diaria que desempeña la corporación para garantizar el bienestar de los alicantinos en todas sus vertientes. En este ámbito**,** la muestra presenta sus centros socio asistenciales, como son **el Hogar Provincial** que cuenta con centro de recepción y acogida de menores, escuela infantil, residencia de mayores, residencia de becarios universitarios, grupos alojados y deportistas; y **el Complejo Socio Asistencial 'Doctor Esquerdo'** para el estudio y tratamiento de la cronicidad mental atendiendo a pacientes con patología mental crónica. Desde 2005, este centro posee un programa informativo sobre salud mental dirigido tanto a enfermos como a familiares.

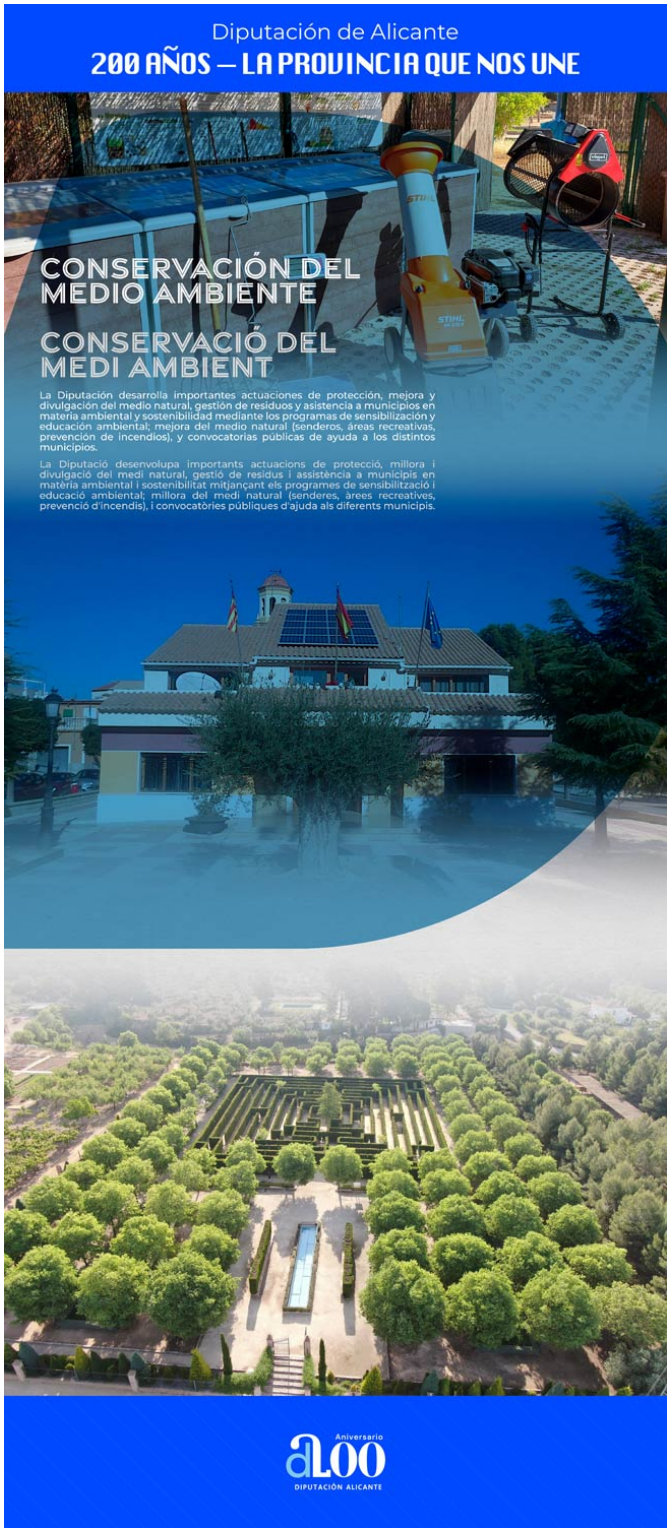

Así mismo, en el ámbito social la Diputación de Alicante promueve el desarrollo de políticas e iniciativas orientadas a la **promoción de la igualdad de género, la diversidad, integración y ayudas a colectivos en situación de vulnerabilidad**.

Una institución comprometida con la conservación del entorno

En cuanto se refiere a la **conservación del patrimonio, infraestructuras y preservación del medioambiente**, la Diputación de Alicante dispone de un plan de ayudas para aquellos municipios que no disponen de los recursos materiales ni económicos para la restauración y el mantenimiento de los edificios y espacios históricos que lo requieren. Así mismo, en cuanto a las vías y carreteras provinciales, la institución tiene como cometido **la conservación y el mantenimiento de más de 1.000 kilómetros de carretera que dan acceso a 117 municipios de los cuales a 27 sólo se puede acceder a través de las diferentes vías de la diputación.**

En lo referente a la conservación del medioambiente, la exposición muestra al visitante aquellas iniciativas y actuaciones de protección, mejora y divulgación del medio natural que dispone, así como la gestión de residuos, asistencia a municipios en materia ambiental y los servicios de Prevención y Extinción de Incendios, Salvamento de Personas y Bienes en la provincia desarrollados desde **el Consorcio Provincial de Bomberos de Alicante**, que cuenta **con siete áreas operativas y 12 parques de bomberos que movilizan a más de cien personas cada día.**

Fomento de la cultura y el deporte en los municipios alicantinos

La muestra se cierra con un repaso a la amplia oferta cultural, deportiva y turística con la que cuenta la provincia, así como de aquellas iniciativas y actividades que periódicamente desarrolla la Diputación de Alicante para su promoción. En el ámbito cultural**, la corporación trabaja para que la música, las artes escénicas o el teatro lleguen a todos y cada uno de los rincones** de la provincia. Además**, impulsa y favorece la celebración de las fiestas tradicionales** en aquellas poblaciones que cuentan con menos de 5.000 habitantes, así como **ayudas para la conservación de monumentos o equipamiento en instalaciones culturales.**

En lo deportivo, **fomenta y promueve la práctica de cualquier especialidad deportiva** a través del Plan Provincial de Instalaciones Deportivas y el Plan de Ayudas a Municipios ayudando a los pueblos en la **adecuación de espacios e instalaciones** para el correcto desarrollo de cualquier actividad.

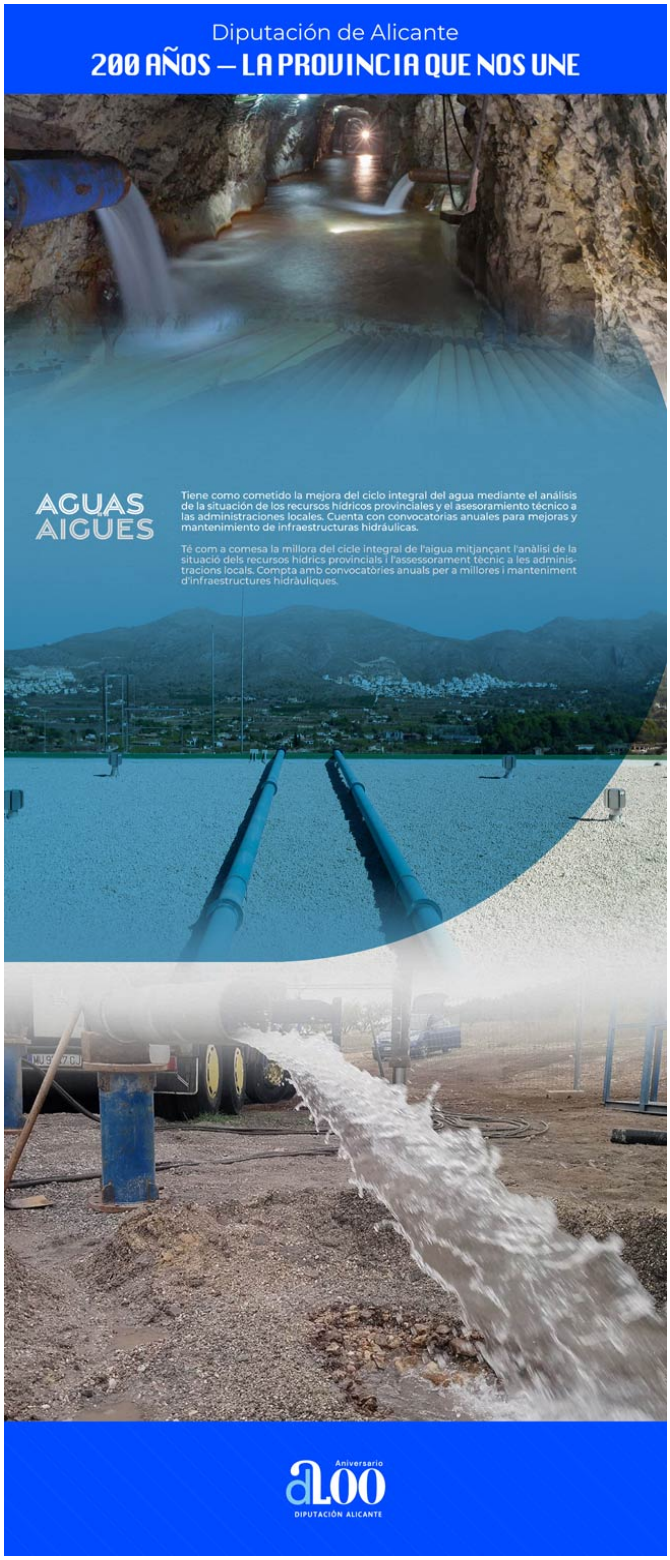

Por último, la exposición cierra el recorrido fotográfico con **la promoción turística** que, de forma constante, realiza la Diputación de Alicante a través del **Patronato Provincial de Turismo Costa Blanca** para dar a conocer la provincia, sus comarcas y los 141 municipios que la componen tanto dentro como fuera de España.

En definitiva, un recorrido por los 200 años de historia de una institución, la Diputación de Alicante, que trabaja por y para el ciudadano, velando por sus intereses y su bienestar, así como por la provincia, con sus comarcas y municipios como referentes, salvaguardando su patrimonio, promoviendo la difusión y la divulgación de su cultura, tradiciones, costumbres e historia.