Un conductor sin seguro golpea a otro vehículo e impacta contra un árbol

31/01/2019

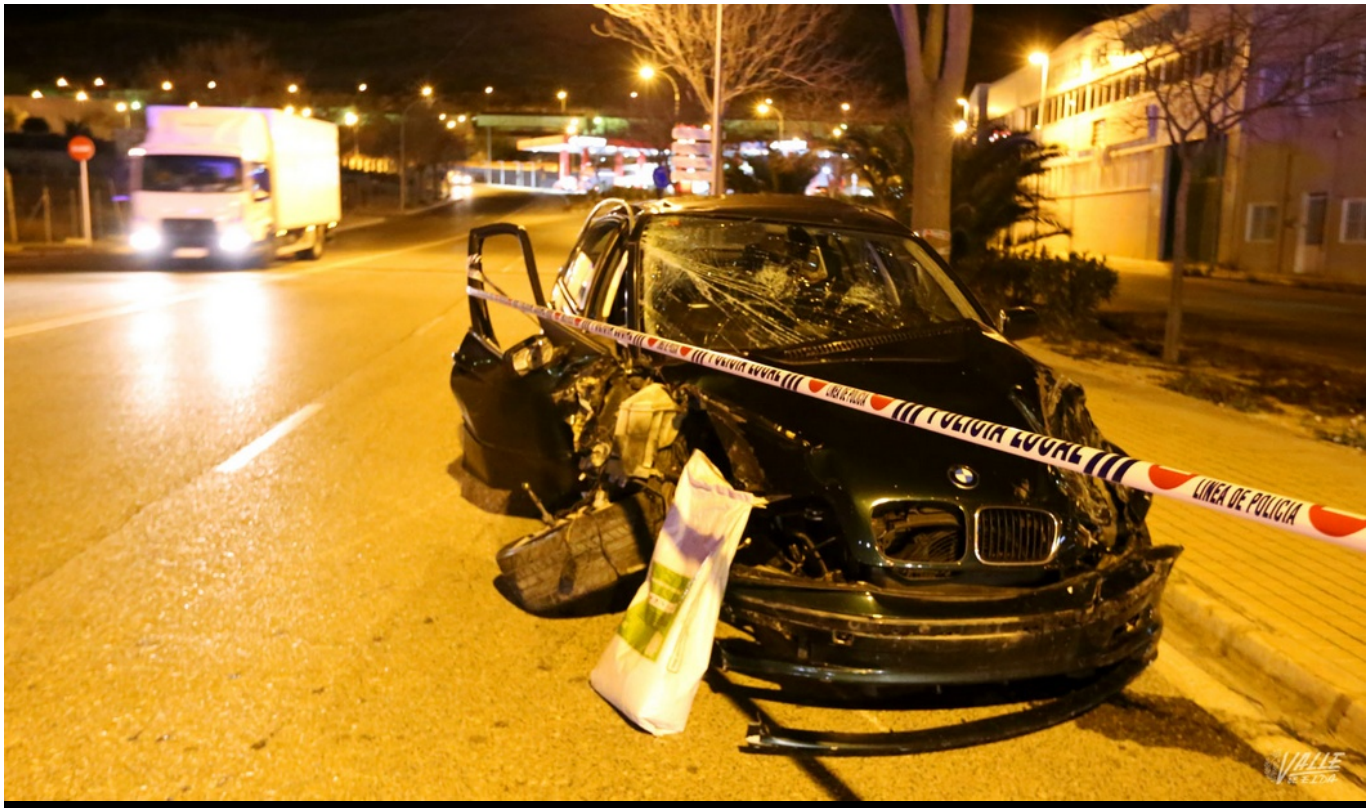

El vehículo ha quedado destrozado por el impacto | Jesús Cruces.

Un conductor ha perdido el control de su vehículo, un BMW 320, cuando circulaba pasadas las 20:30 horas por el **Puente de la Libertad** y se ha chocado por la derecha contra un segundo coche, un Seat Ibiza, para acabar **empotrado contar un árbol**. El coche ha quedado **siniestro total** y las dos personas que se encontraban en su interior han resultado ilesas. La copiloto del segundo vehículo que se ha visto implicado en el suceso ha tenido que ser **trasladada al Hospital**.

El concejal de Seguridad Ciudadana, **José Antonio Amat,** ha confirmado a *Valle de Elda* que **el vehículo que circulaba por el Paseo de la Mora iba sin seguro** y, según testigos presenciales, **con exceso de velocidad**. Los hechos se han producido cuando el BMW circulaba desde la rotonda del Paseo de la Mora en dirección a La Torreta y **no ha podido esquivar al Seat que salía del Polígono Torreta Río hacia la izquierda**, en un giro prohibido, según fuentes policiales. Así tras golpear por la derecha al segundo vehículo **ha impactado contra un árbol**. La copiloto del segundo coche ha resultado herida de carácter leve, por lo que ha sido trasladada al Hospital de Elda.

Agentes de la Policía Local y una ambulancia han acudido rápidamente al lugar para asegurar el tráfico y atender a los posibles heridos.

Imagen del árbol contra el que impactó el coche | **Jesús Cruces.**