Un vecino roba en repetidas ocasiones el minimarket de la Plaza del Zapatero

14/11/2016

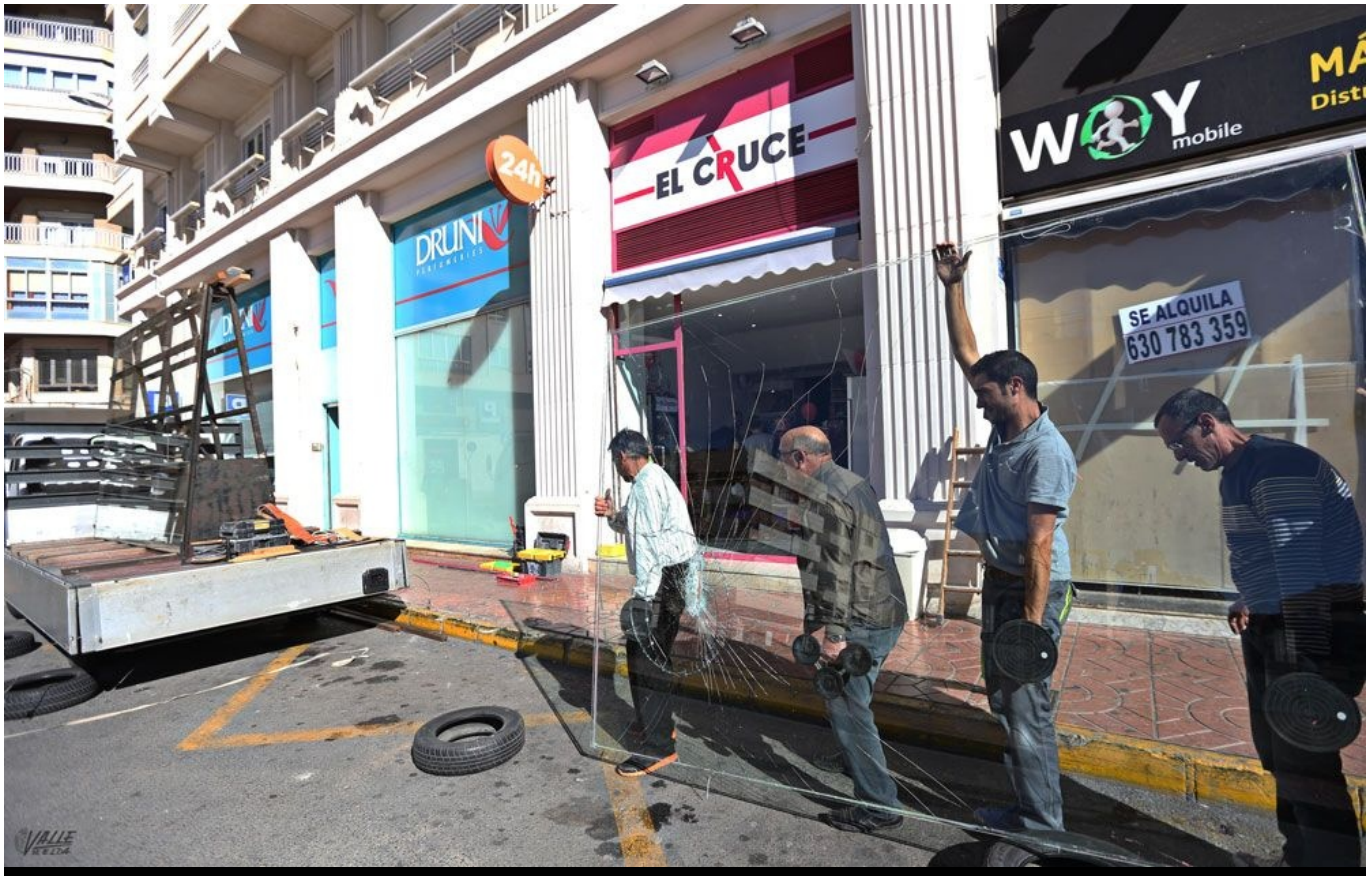

El establecimiento ha sufrido tres robos en apenas dos semanas | Jesús Cruces.

La Policía Nacional de Elda-Petrer ha detenido esta mañana al **presunto atracador del minimarket El Cruce,** situado frente a la Plaza del Zapatero. Se trata de **un hombre de unos treinta años, con antecedentes,** que mañana mismo será puesto a disposición judicial, según fuentes policiales.

Al parecer un vecino alertó a la policía tras ver hacia las cuatro de la madrugada del lunes que **una persona se metía de forma precipitada en un portal ubicado junto a este establecimiento,** pues curiosamente, según los comentarios de los vecinos**, el presunto atracador vive arriba del local** que había intentado atracar hasta en tres ocasiones, algo que ha sorprendió a todos, sobre todo al dueño de la tienda, que se preguntaba cómo era posible que le hubiesen atracado en pleno centro de la ciudad y dónde tiene la tienda en Caliu no le ha ocurrido ningún incidente parecido.

En esta ocasión, los vecinos han comentado que **el presunto atracador ha intentado forzar el escaparate con la tapa de una alcantarilla,** algo que ya intentó hace unos días sin éxito, pero ahora **ha robado algunos mecheros, chocolatinas y algo de dinero que había en la caja.**

Asimismo, las fuentes policiales señalan que por el

"modus operandi" podría tratarse de la misma persona que cometió el robó del pasado 4 de noviembre en este mismo establecimiento. Por el momento, **la investigación continúa abierta.**