petrel 1968

García y Navarro

FABRICA DE CALZADO

Joaquín Poveda, 15
Teléfono n.º 6

PETREL
(Alicante)

Indaca S.A.

Fábrica de Tacones y Cambrillones de Plástico para el Calzado

Licencia «PLASTAK» - ITALIA

Fábrica de Hormas de Plástico para el Calzado

Licencia BERTOLAJA **Milán - Italia**

CARRETERA DE MADRID, S/N.
TELEFONOS: OFICINAS Y FABRICA
N.° 381702 (CENTRALITA - 6 LINEAS)
DIRECCION: N.° 380917
APARTADO 101
TELEGRAMAS: **INDACA**

ELDA
ESPAÑA

Industrias del Arlanzón, S. A.

«INDASA»

Fernán González, 31 **MADRID-9**

Box-calf becerro y hojas anilinas

Fábrica en BURGOS

AGENTE DE VENTAS:

JOSE CASTAÑO

Teléfonos { Oficinas 38 05 96 / Particular 38 05 97

Gral. Moscardó, 4 y 6 ELDA

Miret y Compañía, S. L.

IGUALADA

Fábricante de la suela "BELINDA"

Recomendada para calzado de exportación

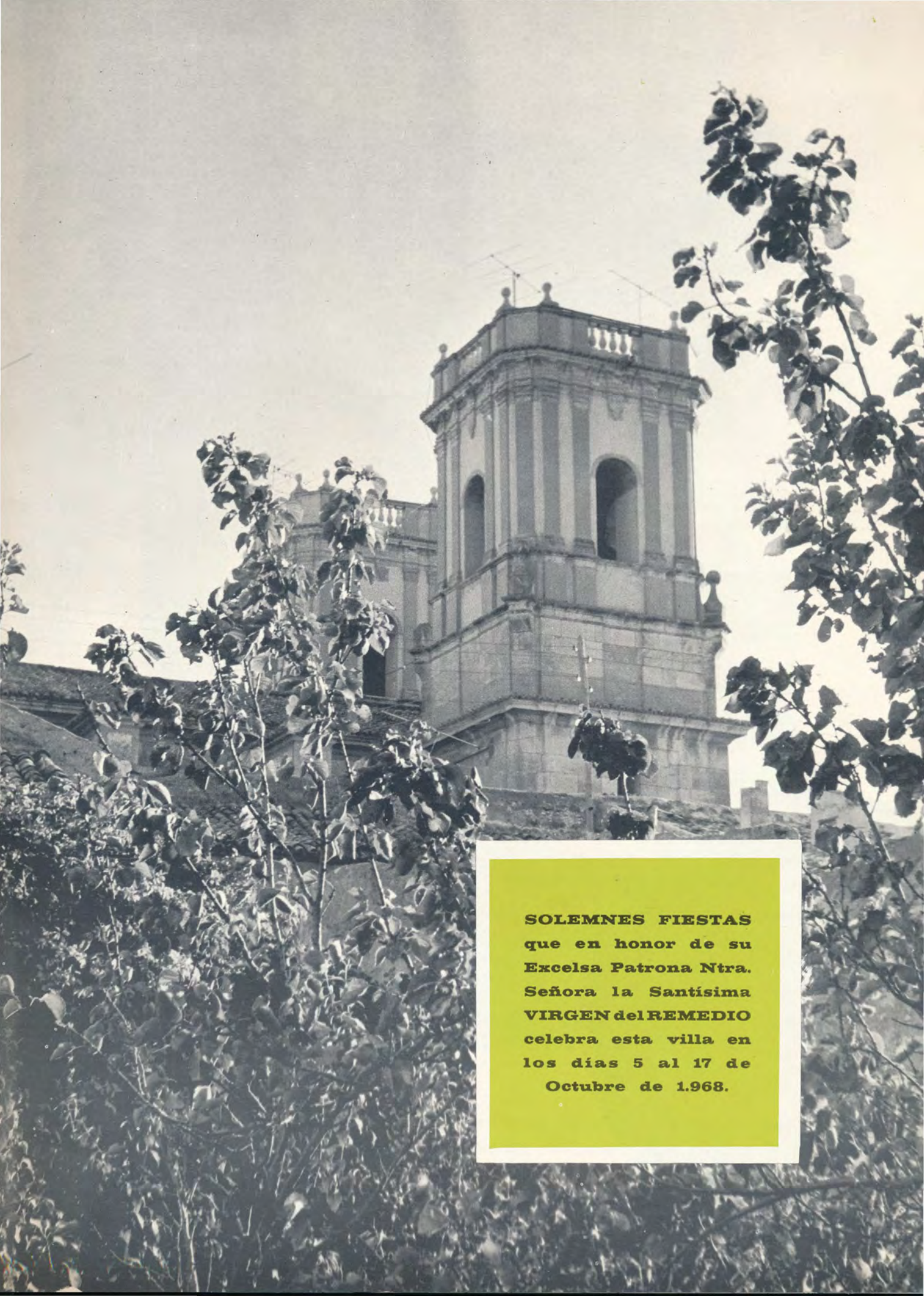

SOLEMNES FIESTAS que en honor de su Excelsa Patrona Ntra. Señora la Santísima **VIRGEN del REMEDIO** celebra esta villa en los días 5 al 17 de Octubre de 1.968.

SUMARIO

Portada:
Fotografía cedida por
Unión Festejos S. Bonifacio, Mártir

A Nuestra Excelsa Patrona
la Santísima Virgen del Remedio
por F. Mollá

Saludo. — La Comisión
A Nuestra Patrona. — Leonor R.
De Octubre a Octubre
La leyenda de los siglos. — Pablo F. Medina
Los Montes
Periplos del Agua } Mollá
Homenaje. — Helios Payá
En la Fiesta de mi Pueblo. — Enrlque Amat
La vida es surco abierto
Señor } F. Mollá
Club de la Juventud
Ruegos de un joven. — A. Navarro
Hacia la cumbre. — J. Medina
Hondura y altura. — J. Madrona
Templos modernos. — E. Plá Medina
Contamos contigo. — E. Plá

Edición: Excmo. Ayuntamiento
Dirección: Evaristo Plá Medina
Dibujos: Gabriel Tortosa
Fotografías: Lázaro, G. Tortosa,
L. Navarro Salas, Muñoz
y J. A. Navarro.
Impresión: José Tortosa Poveda
G. Payá, 37 - Petrel

Depósito Legal: A. 234 - 1968
Ejemplares 700

Excmo. Sr. D. Francisco Franco Bahamonde
Jefe del Estado, Caudillo de España

A Nuestra Excelsa Patrona la Santísima Virgen del Remedio

Oh, Madre del Señor... (¿lograr podría
el idioma del hombre más altura?
Oh, Madre del Señor... (Fontana pia
en serenos torrentes de ternura).

Regazo del Señor... "Madre María"...
(¿Concebís tanto amor, tanta dulzura?)
Regazo del Señor... (Perenne día:
Estrella derramada en hermosura).

"Madre María"... (¿Cómo pronunciaba
Tu amado nombre, El? ¿Era como un leve
rumor de lluvia sobre las palmeras

dormidas del desierto..? ¿Cómo hablaba?)
Diría: "Madre..." (y, su latido breve
concertaba armonioso las Esferas).

f. mollá

saludo

Como ley inmutable que rige las actividades de los pueblos, llegan las fiestas.

Mas que fiestas superficiales —de solaz— amamos fiestas profundas y elevadas a la vez. Profundas, en cuanto su emoción cala hondo en el corazón del pueblo. Elevadas, por cuanto el espíritu, en esos días, tiende a remontarse y unirse mas con Dios. De aquí, la doble variedad, el doble contenido, la doble gloria de nuestras fiestas religiosas.

Solamente el sincero amor que profesamos a nuestras fiestas —exaltadoras de unos valores espirituales imperecederos nos ha impulsado, sin duda con mejor voluntad que acierto, a su organización.

Que impere el bullicio, no el olvido religioso, que brote la alegría, pero brille también la caridad para que, a su influjo, los hijos todos de Petrel se unan en fraternal abrazo: abrazo de amor y espiritualidad.

Y quisiéramos en nuestra santa y noble ambición que estos festejos fuesen para todos lección viva de todas las virtudes como tantas otras brindó en el correr de los tiempos y al provecho de la Humanidad la solera inmortal de nuestra raza.

La Virgen del Remedio nos tenga bajo su manto protector y benigno y no dudemos un solo instante, que de ser así, nuestra vida espiritual y nuestra moral, como virtud para con los hombres, estará a buen seguro resguardada de toda tentación que nos vincule con el mal, eterno pecado terreno.

LA COMISION

A NUESTRA PATRONA

¡Salve! Divina flor del Paraíso
Aroma del vergel de mis amores
Madre de Dios y Reina de las flores,
Que perfumas mi vida con tu hechizo.

Bendito Dios, que tan bella te hizo
Y tu gracia adornó con mil colores,
Aroma del vergel de mis amores
¡Salve! Divina flor del Paraíso.

Rendida ante tus plantas Virgen Pura
Quisiera hallarme así, eternamente
Murmurando una oración ferviente,
Que expresase mi amor y mi ternura.

Y mirarte al igual que ahora te miro
Con mirada de dulce simpatía
Y ofrecerte mi pecho conmovido
Su esperanza y su fe Virgen María.

Bendito Dios, que quiso Madre Mía
Que fueses la razón de mi existencia
Y puso en tí la eterna adolescencia
Divino resplandor para mi guia.

Bendito El que con mano milagrosa
Hizo de tí una rosa de dulzura
Añadiendo a tus gracias la blancura
De un alma incomparablemente hermosa.

Porque Nuestro Señor así lo quiso
Y tu gracia adornó con mil colores
Bendita seas Reina de las flores
¡Salve! Divina flor del Paraiso.

Leonor R.

de octubre a octubre

El Programa de Fiestas, en honor de nuestra Excelsa Patrona la Santísima Virgen del Remedio, me brinda una vez más la oportunidad de ponerme en contacto con mis paisanos petrelenses.

Gustoso aprovecho esta ocasión para agradecer en nombre de la Corporación y mío propio, la desinteresada colaboración que el pueblo en general ha prestado para realizar felizmente de octubre a octubre, los proyectos que a continuación se enumeran.

Gracias, queridos paisanos, y como siempre, los pueblos serán lo que sus habitantes quieran que sean, os exhorto a seguir por el edificante camino de colaboración, convencido de que en este laborar por nuestro querido Petrel, nunca nos faltará la generosa protección de nuestra Patrona, la Santísima Virgen del Remedio.

Para todos, el sincero agradecimiento de vuestro

ALCALDE

Pedro Herrero

EXTRACTO DE LA VIDA MUNICIPAL

1967

OCTUBRE

Se inaugura nuevo alumbrado en siete calles del Sector La Huerta y 18 de Julio por un total de 170.380 pesetas.

NOVIEMBRE

Apertura primer curso del Instituto de Enseñanza Media "AZORIN".

1968

ABRIL

Se inaugura nuevo alumbrado en siete calles del sector Plaza España. Importe, 197.800 pesetas.

MAYO

Pavimentación placeta de San Bonifacio, importe 50.000 pesetas.

Se inaugura nuevo alumbrado público en once calles del sector la Virgen y San Hermenegildo. Importe 108.000 pesetas.

Se asfalta y amplía el tramo de carretera que une a Petrel con la carretera general de Ocaña por el Guirney. Importe, 175.000 pesetas.

Hidroeléctrica Española permuta un solar de su propiedad sito entre la calle de Luis Chorro y Plaza del Mercado, por otro propiedad del Municipio enclavado en la confluencia de las calles 18 de Julio, Luis Chorro y La Huerta. Es de significar que Hidroeléctrica Española pese a permutar un solar de doble superficie que el recibido, no exigió ninguna compensación por este motivo.

JUNIO

Se traslada el lavadero público a su nuevo emplazamiento. Importe de la Obra incluido acondicionamiento de la nueva balsa de riego, 405.000 pesetas.

Esta gran obra, que desde hace muchísimos años ha constituido el más fervoroso anhelo de Petrel, se ha realizado gracias a la colaboración conjunta de la Comunidad de Regantes, Cooperativa Agrícola y Ayuntamiento.

OCTUBRE

Apertura nueva sección escolar en el Grupo Reyes Católicos.

Inauguración nuevo alumbrado público en 23 calles del Sector Independencia, Cristo y San Bonifacio. Importe 292.360 pesetas.

Acondicionamiento del Parque Infantil enclavado en el Jardín del Grupo Escolar Primo de Rivera. Importe, 400.000 pesetas.

Inauguración del nuevo alumbrado público en la Avda. de Elda. Importe, 420.000 pesetas.

Durante este período de Octubre a Octubre se han alineado, pavimentado y colocado aceras y bordillo en varias calles por un importe superior a las 500.000 pesetas.

PROYECTOS INICIADOS

A Construcciones Escolares se ha solicitado ampliación de ocho secciones para el Grupo Escolar Primo de Rivera.

Se insiste mucho en el expediente que permita poder realizar la segunda fase del dilatado Proyecto de la Ciudad Deportiva.

A Construcciones Escolares ha sido ofrecido el edificio del antiguo Cuartel de la Guardia Civil, para construir en él viviendas para Maestros.

Conjuntamente con el Ayuntamiento de Elda, ha sido solicitado la confeccióo de un Plan de Ordenación Urbana.

También conjuntamente con el Ayuntamiento de la vecina Ciudad se ha solicitado ayuda material y técnica para la construcción del alcantarillado.

A la Curia Diocesana se ha solicitado donación al Municipio del Castillo para su restauración y conservación.

Petrel, Octubre de 1968

LA LEYENDA DE LOS SIGLOS

Fuera, el viento con sus silbos de dolor y las ramas de los árboles doblegándose ante él. Dentro, junto al hogar avivado por diestra mano, solos, mi abuelo y yo. Todas las tardes, cuando el frío arrecia y la tarde decae, acostumbra a contarme la fascinadora historia de su vida. Con voz tenue, con acento pausado por los años y busto apacible y bondadoso, aprendo a conocer su pueblo, mi pueblo, allá por los años en que su piel era fina como el armiño.

Nació mi abuelo hace muchos años en una de las muchas casas rurales que, esparcidas entre montes y llanuras, daban vida a las tierras holladas por la muerte. Era, como todas las antiguas casas de campo, grande y espaciosa, de grandes puertas siempre abiertas y capaz para albergar cien jorraleros. Cuando los días se estiraban y aparecían las primeras flores, con la llegada de la primavera, la casa se bañaba de actividad inusitada. De todos los pueblos de los alrededores venían, siguiendo la senda de sus vidas, braceros, braceros, muchos braceros. La vida era dura. Desde la salida hasta la puesta de sol, trabajó intenso allá donde podía crecer una espiga. A mediodía, entre un golpe y otro de azada, la comida campestre en fraternal comunidad. Y volvía el trabajo, el sudor... Acabado el día, olvidado el cansancio y las largas horas bajo el sol estival, se encendían candiles en la noche. Al son de la adusta guitarra, comenzaba la fiesta regada de vino y alegría.

Y seguía el trabajo intenso, herencia de siglos. Y seguía la algarada nocturna. Y seguía la tierra dejando brotar por su superficie el candor verde de sus entrañas. Por fin llegaba la hora de cobrar a la tierra el tributo de sus vidas: la cosecha. De la generosidd de ésta provenía todo un largo año de escasez o abundancia. Verdaderamente la sencilla vida campestre era alegre y laboriosa.

Enrojecen los ojos de mi abuelo e hincha el pecho con añoro cuando, acabado el relato, torna a la mezquina realidad. Por unos momentos, él y yo, vivimos minutos de fantasía dominados por el arado y la hoz, por el vino y la guitarra. Hoy, contemplamos tristemente cómo la fértil vega de antaño se ha convertido en pedregal estéril; cómo las gentes del campo dejan la casa de sus padres y emigran hacia la urbe; cómo las casonas campestres se derrumban piedra a piedra y los montes enseñan tímidamente su angustiosa calvicie allá donde reinó la vida.

Nuestro campo, nuestro campo de Petrel, se muere. Se va consumiendo en cada segundo que transcurre. Pero en su lugar ha nacido una poderosa industria que en cada segundo que el campo se extingue aumenta su fuerza. Las gentes dejaron atrás el milenario horario de sol a sol y se atienen a rígidos reglamentos. Se dejaron los instrumentos que se venían usando desde que el hombre empezó a cultivar la tierra y se empuñaron los mandos de un ingenio moderno. Pero ahora, cuando el hombre se envilece por trabajar lo menos posible y recibir más y más salario, ¿no sería mejor volver a la bucólica vida campestre, a la esforzada vida de nuestros abuelos?

PABLO J. MEDINA

Los Montes

Los montes son quietud petrificada
alzando sus silencios hacia el cielo;
plegarias permanentes del anhelo;
llamas de eternidad; fuerza encantada.

¿Qué buscará en lo azul vuestra mirada?
¿Os alzáis como el hombre desde el suelo
queriendo penetrar el fosco velo
que cubre la armonía de la Nada?

¿O, sois los brazos que la Tierra extiende
al Amor Infinito suplicantes?
¿O, estaciones radiosas donde atiende

mensajes de los Centros Fulgurantes...?
¡Montes! ¡Esfuerzo que al Arcano tiende..!
¡Oh, torres del Enigma interrogantes...!

PERIPLOS DEL AGUA

El agua que yo bebo
ha venido del mar,
ha venido del cielo.

Ha irradiado en el iris,
ha cantado en la fronda
fiestas de las raices.

Ha trepado en las plantas
y ha mirado en la flor
la estrellas lejanas.

Ha bajado a tus labios
en ternura de lágrimas
—hermana de los astros—.

Ha cuajado en aromas,
y con sol amasada
ha formado las pomas.

Has comido su encanto,
y en la flor de tu boca
ha fluido su ensalmo...

Y, por eso en tus besos
bebo mar, bebo astros
y dulzuras del cielo.

f. mollá

HOMENAJE

¡Cuidado!

La última clavija de la cual pendía se ha salido, y en mi segundo de eternidad me he visto de súbito lanzado contra la pared a dos o tres metros más abajo de donde estaba. El "vuelo" no ha tenido más consecuencias que unos rasguños sin importancia, gracias a mi amigo y compañero de cordada José Navarro Brotóns (subdelegado de la ENAM y G. A. M.) que estaba atento, como siempre, a una posible caída. A consecuencia de este incidente estoy bastante nervioso, y Navarro me aconseja que descienda para proseguir él de primero.

Eran aproximadamente las ocho de la mañana cuando empecé la vía que pretendemos abrir, y después de salvar los tres primeros metros con un paso de hombros, empiezo a clavar desde una pequeña platarforma natural. Los orificios son escasos y dejan bastante que desear, lo cual empieza a inquietarme. Superar desde la plataforma la bauma en diagonal me resulta bastante agotador, porque el sitio más inmediato que encuentro para clavar me coge muy lejos del alcance de mi mano. Por fin lo consigo y clavo una cuarta que ha sido de la que he quedando suspendido en el vacío, cuando se ha salido la quinta.

En muy poco tiempo, la destacable veteranía de Navarro, le ha permitido rebasar el lugar desde donde yo me he caído.

—¡Dame cuerda de la de abajo!

—La tienes.

—No tires de la cuerda, ¡déjala floja!

—La tienes floja, son los roces sobre la roca que no la dejan correr.

Pronto se pierde entre las irregularidades de la pared y ya sólo oígo su voz y los golpes de martillo, que algunas veces suenan a hueco. Me admira su destreza.

Desclavando he comprobado que la tónica de la vía es toda igual, o sea, que muy pocas clavijas aprecian completas garantías de seguridad. Este descubrimiento no me tranquiliza precisamente.

Desde la incómoda cuevecita, aseguro a Navarro al segundo largo de cuerda, porque a mi petición de proseguir yo de primero me ha respondido negativamente. Sólo son seis las clavijas que me restan por desclavar, ya que este último largo es casi todo en libre, como otras muchas veces, al final de la vía nos estrechamos efusivamente la mano, con la satisfacción de haberla realizado.

Esta primera vía de escalada la abrimos en la aguja de la Sierra del Caballo, el 26 de mayo de 1968, José Navarro Brotóns y Helios Payá, dándole el nombre de VIA DE PASCUAL NAVARRO BROTONS, como homenaje póstumo de admiración, que de él guardamos todos los que le conocimos.

El domingo anterior, 19 de mayo, también con el mismo motivo, escalamos la pared central de la aguja de esta Sierra, para poner en su cumbre una cruz y una placa en su memoria, homenaje del Centro Excursionista de Petrel.

Helios PAYA
Monitor-instructor de la E. N. A. M
y G. A. M.

En la Fiesta de mi Pueblo

"Poco cambiarán las cosas en tanto no cambie el corazón de los hombres".

Juan XXIII.

El Petrel que siente y ama sus tradiciones se dispone, un año más, a festejar a la Santa Madre de Dios, bajo la advocación de Virgen del Remedio.

Y es ésta ocasión propicia, cuando tanto se habla, sin tono ni medida, de la Iglesia, para hacer un examen de conciencia, a fondo, con vistas a adaptar nuestra conducta a las enseñanzas del insuperable magisterio que aquélla, depositaria de la verdad, desde hace tantos siglos, nos viene ofreciendo.

Ahora, cuando se habla insistentemente de reformar estructuras, de renovar tantas cosas, de modificar métodos o sistemas, es cuando, por imperativos del momento, debemos pensar si tantas renovaciones pueden resultar fructíferas en tanto no c a m b i e m o s nuestro modo de sentir y, por supuesto, de pensar.

Resulta aleccionador que, pese a tantos esfuerzos p r o d i g a d o s por el hombre —queremos creer que de buena fe— el mundo no encuentre, ni remotamente, una paz que necesita y un futuro despejado y prometedor. Porque si bien el progreso en el campo de la ciencia es incontenible, como no tiene adecuada compensación ni concordancia con un mayor desarrollo moral, produce más que satisfacciones una inevitable angustia y una abrumadora intranquilidad.

No será factible hallar esa añorada paz en tanto nos empeñemos, de forma abusiva y contra razón, en cultivar, despiadadamente, la fuerza del "yo" y nos olvidemos del fraternal "nosotros"; mientras haya quien lo tenga todo y quien no posea nada; mientras existan pueblos insultantemente ricos y Estados miserables; mientras para unos hombres alumbren auroras de derroche

y existan para otros ocasos sin pan...

La Iglesia enseña que los diez mandamientos se encierran o se resumen en dos: AMAR A DIOS SOBRE TODAS LAS COSAS Y AL PROJIMO COMO A NOSOTROS MISMOS. Pero nadie, al parecer, tiene el suficiente valor, salvo heroicas minorias, de hacer tangible y real esa sublime enseñanza. Y si nada o muy poco se puede esperar de las gentes educadas en la escuela del odio, los que, gracias a Dios, hemos nacido y nos hemos formado en el seno de la escuela del amor, debiéramos ofrecer una conducta luminosa y un ejemplo aleccionador que sustituyeran, definitivamente, a tanta palabrería inútil y a tanta tontería humana, que han de marchitarse, prestamente, como "el heno de las eras".

Los progresos científicos son cada día más brillantes. Eso es cierto. Pero los hombres se siguen matando, siguen sintiendo el dogal de la opresión y continúan viviendo entre el temor y la angustia, entre el presentimiento de un futuro sombrío y la realidad de un presente que está resultando ya excesivamente desconsolador.

En el orden moral, algo falla lamentablemente. Como decía el inolvidable Pío XII: "los hombres no encuentran la paz porque no quieren buscarla". Empecemos, desde ahora, a tratar de encontrarla dentro de nosotros mismos dando comienzo al cambio de nuestros corazones. como decía Juan XXIII.

Porque si, pronto, no lo hacemos, con cambio o sin cambio de estructuras, con renovación o sin modificación de métodos o sistemas, no habremos de cosechar más que estrepitosos fracasos, pues, en definitiva, lo que en el mundo sobra es el galope desbocado del egoísmo, padre del odio, y lo que falta es el auténtico amor que da vida a la justicia y hace posible la convivencia entre los hombres.

E. AMAT

I Certamen de Fotografía "Juventud"

Trofeo de Honor - Tema Libre - Título: Expresiva - J. Marco Gil - Badalona

SEÑOR

Señor, me diste los ojos
para ver el mundo, el sol;
para mirar las estrellas,
para admirar la Creación.

Señor, me diste la mente
para discenir, pensar...
Para sentir Tu Gran Obra
y entrever la Eternidad.

También, Señor, me pusiste
en el pecho el corazón
para recibir Tu influjo,
para palpitar Tu Amor...

Y, esta falena diáfana
enamorada del Sol,
que anhela tornar a Ti
ya pura por el Dolor,
ya pura por la Alegría,
ya pura por el Amor...

Señor, lo que Tú me diste,
helo a Tus plantas, Señor.

f. mollá

La Vida es surco abierto

Tan sólo lo que das
es tuyo para siempre...

La Vida es surco abierto...
Cuidarás lo que siembres,
pues será la cosecha
según fue la simiente...

Si te dio mil por uno,
es que el alma, luciente
se ofrendó con el trigo
en la tierra caliente...

Y por eso sonrie,
y por eso florece...

Que sólo lo que das
es tuyo para siempre.

Club de la Juventud

Un breve resumen de actividades realizadas desde octubre del pasado año hasta la fecha, consideramos que nos puede dar una idea de aquello que los jóvenes del Club de la Juventud, han organizado en ocasiones cara a los mismos socios, pero en su mayoría cara a todo un pueblo.

1967

OCTUBRE

Con escaso tiempo, pero con gran ilusión, se convoca el I CERTAMEN DE FOTOGRAFIA JUVENTUD. 100 obras presentadas por los aficionados locales y 140 de diversos puntos de la península. Un total de 240 obras con unos premios otorgados que dieron mucho que hablar.

Coincidiendo las finales con nuestras Fiestas de Octubre, se organiza el I TORNEO VIRGEN DEL REMEDIO DE JUEGOS DE HOGAR. Gran ambiente juvenil en las diversas competiciones.

NOVIEMBRE

Excursión a Alcantarilla con motivo de la Jura de Bandera. Visitando el Santuario de la Fuensanta y Murcia.

DICIEMBRE

Los equipos culturales TRUENO Y HURACAN se enfrentan en el I PARTIDO DE CESTA Y PUNTOS, el ganador fue el equipo HURACAN.

I CERTAMEN LOCAL DE TRABAJOS MANUALES. Esta labor fue creada y realizada por el Comité Femenino del Club, viendo la necesidad de que las chicas de Petrel se responsabilizasen en presentar todo aquéllo que su ingenio y destreza son capaces de realizar.

1968

ENERO

Relaciones entre chicos y chicas, fue el tema de la conferencia en que disertó el doctor D. José Pertejo.

FEBRERO

Excursión al campo de Petrel. Se almorzó en el Pozo del Bicho, donde tuvo lugar una Charla sobre Marchas de Regularidad.

En colaboración con el Centro Cultural y la O. J. E. representación en el Teatro Cervantes de las obras: Las Palabras en la arena, El Canto del Cisne y Coplas a la muerte de su padre, por el Grupo Coturno.

MARZO

Conferencia a cargo de doña Luisa Maestre de Vidal, sobre el tema: LA EXPRESION Y SU TECNICA

VIAJE A LAS FALLAS DE VALENCIA.

Excursión al campo de Caprala.

ABRIL

Organización del IV PREGON DE FIESTAS.

VALORES HUMANOS, fue el tema de la conferencia que corrió a cargo del Rvdo. D. Antonio Verdú.

Presentación del Grupo Teatral Club de la Juventud, con la puesta en escena de la comedia en tres actos: UN MARIDO DE IDA Y VUELTA, de Jardiel Poncela.

MAYO

Baloncesto. I Campeonato Local San Bonifacio Mártir. Campeón equipo San Fernando, de la Ciudad Deportiva.

Conferencia sobre ARQUEOLOGIA, por D. Luis García Soria, con proyección de diapositivas por D. Antonio Martínez.

JUNIO

Excursión de Verano Benidorm-Alicante, viendo en nuestra capital el Desfile Folklórico de la Provincia.

JUNIO Y JULIO

JUVENTUD PETREL 68

El Club de la Juventud este año, conjuntamente con la O. J. E., organizó una semana de actos deportivos, culturales y recreativos cara a toda la juventud del pueblo.

ACTIVIDADES JUVENILES: Excursión a la montaña. Competiciones Deportivas al Aire Libre. Torneos de Juegos de Salón. Primer Torneo de Baloncesto Masculino. Primer Torneo de Baloncesto Femenino. Primer Torneo de Tenis. Gran Baile Festival. II Concurso de Conjuntos Musicales. Elección Reina del Club 1968-69.

Conferencias sobre: El Club, Creación y Finalidad. Ley Internacional de los Derechos Humanos. Transplantes de órganos. El Noviazgo. Embellece tu vida. Juventud y Deporte.

ACTIVIDADES INFANTILES: Primera copa de la Juventud. Mini-Basket. Torneos de Juegos de Salón. Segundo Concurso de Dibujo Infantil. Marcha Acampada. Competiciones Atletismo.

AGOSTO

Excursión a Moraira-Villajoyosa-Alicante, con motivo de una concentración de Clubs Juveniles provinciales.

SEPTIEMBRE

Viaje a Fontilles, organizado en colaboración con la Peña Fontilles de Petrel.

Dos conferencias sobre la Historia de los Siglos XIX y XX, por D. José María Bernabé Maestre.

OCTUBRE

Campeonatos "VIRGEN DEL REMEDIO".

II Campeonato de Baloncesto Masculino.

II Torneo de Juegos de Hogar.

I Torneo de Tenis.

Trofeo Baloncesto Femenino.

I CONCURSO LOCAL DE DIBUJO Y PINTURA

I Certamen de Fotografía "Juventud" - Trofeo de Honor - Tema Juventud - Título: Baile Ye-Yé - F. Pérez - Alcoy

RUEGOS DE UN JOVEN

A. NAVARRO

Se me ha encomendado la tarea de escribir, de hablar del Club. Con lo que voy a decir, quizá defraude a los que esperan que hable alabando todo lo que éste ha hecho, pero no lo voy a hacer, intentaré, eso sí, ser sincero, no quiero hacer un artículo bello, quiero hacerlo veraz.

Si bien es cierto que el Club de la Juventud ha hecho mucho, no es menos cierto que encierra una enorme responsabilidad para los jóvenes que pretenden dirigirlo y entregarse a él, por eso, a ellos es a los que dirijo esta primera parte:

Muchachos, chicos y chicas que trabajáis y os desveláis por **nuestro Club**, deseo que con estas palabras no perdáis ilusión, ni mucho menos, al contrario, quiero animaros a que continuéis, pero encauzando vuestro esfuerzo y trabajo hacia una meta, pues no se debe hacer nada por el simple hecho de hacerlo, sin saber el porqué; no se debe hacer la actividad por la actividad, eso quizá sea muy bonito, pero solamente es eso "bonito", y tener presente que los "ídolos" también son bonitos; aquí está la brasa que quema, ¡cuidado! no hagamos del Club un ídolo, porque ¿qué es el Club?

Un salón, un edificio, unos muebles, unas actividades, sí, eso es una parte, pero no podemos, ni debemos trabajar por eso; el Club es una Juventud, unos jóvenes con inquietudes, dormidas o despiertas, y es a nosotros a los que nos toca despertarlas o encauzarlas. La juventud necesita ayuda, vale mucho, pero hay que aprovechar sus valores, ahí es donde radica nuestra responsabilidad. Trabajar por lo material es crear el "ídolo", trabajar por los demás es crear "hombres".

Con esto me dirijo a todos y a nadie en concreto, que nadie se ofenda, más bien, que medite y saque consecuencias.

A vostoros, jóvenes que estáis encuadrados en el Club y no hacéis nada, a vosotros me dirijo ahora:

EL HOMBRE SERA EN LA VIDA LO QUE SEA EN SU JUVENTUD, esto es una gran realidad y encierra una enorme responsabilidad, puesto que si mañana he de ser lo que sea hoy, me he de esforzar para ser cada vez mejor en todos los aspectos, y mis relaciones con los demás habrán de ser para todas las

cosas el testimonio vivo de lo que soy.

Por favor, no seáis parásitos para la sociedad, aprovecharos de este joven organismo en el que estáis encuadrados para manifestaros como sois y procurar superaros para beneficio vuestro y de la comunidad en que nos desenvolvemos.

A ustedes mayores, a ustedes que dirigen la sociedad desde su puesto, municipio, familia, fábrica, taller, escuela, etc., a ustedes me dirijo con todos mis respetos:

No pretendo tirar nada en cara, ni tampoco agradecer, aunque sea mucho lo que les debamos, no me tomen por ingrato, pero creo que no es el momento adecuado para dar las gracias, ni para decir desacuerdos.

Quiero pedirles que nos tengan en cuenta, que nos ayuden, necesitamos su experiencia, solos vamos como un gran barco con mucha tripulación, pero sin un capitán que lo dirija. ustedes son ejemplo de vida, lo que sus hijos sean, se lo deben en parte a ustedes que son su modelo, y no me refiero solamente a los padres, todos los mayores son modelo de niños y jóvenes, frecuentemente, en el trabajo o en cualquier otro lugar, se relacionan con adolescentes y estos dependen en parte de ustedes porque se fijan en lo que hacen y eso deja huella, por eso es importante que esa huella sea buena.

Solamente les pido eso, que su vida sea nuestros modelo, es necesario.

No se si quedará claro lo que debe ser el Club, pero es esto; un grupo más o menos numeroso de jóvenes, dispuestos a dar todo lo bueno que tienen y a superarse cada vez más, junto con una sociedad a la que estamos vinculados por fuertes raices, bajo el lema de JUVENTUD, UNION Y SUPERACION.

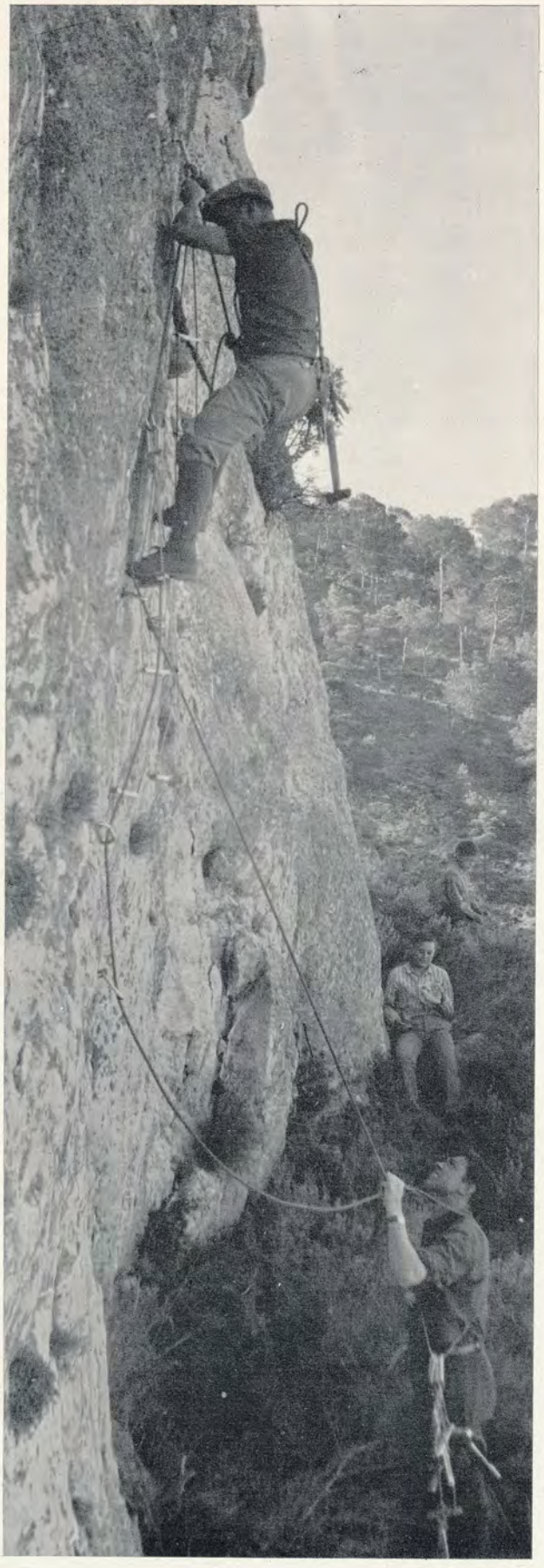

HACIA LA CUMBRE

¿Quién no ha gozado, en una espléndida mañana, de la inefable paz del campo? ¿Quién, tras laboriosas jornadas, no ha vuelto sus ojos a la tranquilidad y belleza que se encierra en la montaña? Allí donde el aire es más puro, donde el hombre se encuentra en más estrecho contacto con la Naturaleza, a la que pertenece y en la que tuvo siempre que hacer frente a sus elementos; allí donde el espíritu se ensancha y la mente se aclara, allí donde nace uno de los deportes más naturales del hombre.

Las marchas, acampadas, escaladas, etc., en fin, la montaña, llegan a constituir un deporte que, a diferencia de otros, desarrolla y educa el cuerpo de una forma natural y proporcionada, al ejercitar al hombre de una forma paulatina y progresiva, creando un cuerpo sano, ágil y fuerte, proporcionando a nuestra mente la alegría y el optimismo indispensable para desarrollar la actividad que el ajetreo de la vida moderna nos impone.

Petrel, desde muy antiguo, tuvo siempre presentes estas inquietudes y la formación de su CENTRO EXCURSIONISTA, vino a demostrarlo, y desde entonces bajo la dirección de esta Entidad, que cuenta con personal experimentado y que está afiliada a la FEDERACION NACIONAL DE MON-

TAÑISMO, todas las facetas de este deporte, incluso la escalada, una de las actividades más apasionantes, no sólo llega a ser fácil, sino segura.

El CENTRO EXCURSIONISTA DE PETREL que ha venido realizando unos programas de actividades tan extensos que le han merecido la distinción de numerosos premios, provinciales, regionales e incluso nacionales, tales como dos medallas de bronce a la labor desarrollada por los señores Soler y Medina, ha llegado a crearse, con su propio esfuerzo una bien ganada categoría en todos los ámbitos en que ha participado, siendo la distinción más reciente la otorgada por el excelentísimo Ayuntamiento de Alcoy en la concentración de la FONT ROCHA.

EL CENTRO EXCURSIONISTA DE PETREL ofrece, pues, a toda nuestra juventud, la oportunidad de encaminar todas sus aspiraciones sobre este deporte, haciéndolo realidad, de forma que no quede solo en un mero deseo, y máxime contando con la garantía de un asesoramiento técnico a la altura de las circunstancias.

Y siguiendo precisamente esta línea dinámica y juvenil, ha sido posible la formación de una sección de ESPELEOLOGIA que, sin lugar a dudas, ha venido a satisfacer los propósitos y aspiraciones de numerosos adeptos a esta ciencia, despertando la atención y el interés de todos los miembros de este Centro.

Confiamos, pues, que todos nuestros esfuerzos continuarán obteniendo el resultado apetecido y que todas nuestras actividades irán colocando a PETREL en el lugar que de hecho le corresponde en tan sano y noble deporte.

J. M.

Hondura y Altura

Al fin logré cristalizar una larga ilusión. Fui con buena dosis de capacidad emotiva al santuario que la Virgen de la Esperanza tiene junto al Segura, en la rica huerta de Calasparra.

Aquello es una joya de fe engarzada primorosamente en un bellísimo paisaje. ¡Vaya si vale la pena devorar unos cuantos kilómetros para ir a ver a la Virgen democrática, manoseada por millares de manos cariciosas en su cueva amplia y negra como una noche invernal, entre millares de céreos exvotos que testimonian la fe de las pretéritas generaciones. Vale la pena sufrir las molestias de un corto viaje para gozar la maravilla de un paisaje que parece surgido por obra y gracia de la sonrisa de aquella Virgen tan sencilla y ampliamente reverenciada.

Gozando el encanto de aquel interminable desfile de gentes devotas por el camarín de su Virgen, pensé en tantos santuarios marianos que jalonan el mapa ibérico y en las innumerables advocaciones con que se da culto a la Virgen en los pueblos españoles. Cada pueblo de España tiene su advocación mariana. Aquí, la Virgen del Remedio. ¡Y qué pocos pueblos hay en nuestra patria que no tengan su Virgen, y que no tengan pendiente de esa Virgen toda la vida espiritual del pueblo.

¿Por qué nuestras gentes sencillas, en sus angustias, en sus necesidades, en sus horas de naufragio espiritual, acuden a la Virgen y no acuden directamente a la Divinidad, única fuente de todo bien?

Creo que esto obedece a que para ir a Dios hay dos caminos: uno, el camino real, alto y difícil, de la inteligencia; otro, la suave y honda vereda del sentimiento. Y como el pueblo sencillo y creyente no sabe ir a Dios por el primero de esos caminos, se deja arrastrar santamente por el segundo, echándose con toda confianza en los brazos maternales de su Virgen, como obedeciendo a una ley de gravedad espiritual.

Pensar es un esfuerzo del que no todos son capaces. Sentir es dejarse llevar pasivamente por un impulso que nos hunde en el mar de la emoción.

Si no fuera porque la honda vereda del sentimiento es más viable que los altos caminos de la razón, no se explicaría por qué en nuestro pueblo, como en tantos otros, se invoca a la Virgen más que al mismo Dios y se le tributan mayores y más cálidos homenajes.

Aunque al fin y al cabo esos sentimientos que nos impulsan hacia la Virgen ¿no son los deseos de Dios, que va moldeando la arcilla de nuestro corazón en una eterna obra creadora?

Juan MADRONA

Templos modernos

En esta época que vivimos de los enormes rascacielos, de los edificios funcionales, de las grandiosas estructuras metálicas, en los que la arquitectura hace alardes de gigantismo, de belleza y de audacia, está surgiendo, por razón de ser, en todo el mundo, un tipo de arquitectura religiosa que tiende a simplificar formas y a suprimir adornos superfluos, para dejar al hombre, como si dijéramos, a solas con Dios.

Los mejores arquitectos del mundo levantan estas iglesias llenas de luminosidad, alegría y gusto en decoración, en las que vuelve a utilizarse, como en las maravillosas iglesias góticas, las vidrieras, que dan luz al interior y sirven para representar escenas evangélicas.

En las paredes se emplean los materiales con la mayor simplicidad: ladrillo, piedra, o, generalmente, nada, cubiertas de un blanco purísimo. Otras veces, los muros de cemento llevan incrustados unos vidrios que por refracción de la luz solar dan una intensa claridad de algo sobrenatural; la madera, noblemente trabajada, se utiliza también en gran cantidad de matices.

Estas iglesias marcan una nueva era en la arquitectura religiosa, y ponen de manifiesto que el hombre entrega lo mejor de su talento al servicio de Dios.

Al mismo tiempo que la arquitectura, ha cambiado la escultura, desapareciendo los tan traídos pliegues de las ropas con las que cubrían todas las imágenes, y las han convertido en algo más simple que encaja mejor en los tiempos actuales.

Los ornamentos también han seguido los mismos caminos, pero sin apartarse de las normas más elementales de la liturgia, suprimiendo lo que no es imprescindible dentro de un estilo moderno.

Todas estas innovaciones dan idea de que la Iglesia no está estancada, sus caminos para la salvación de los hombres, los llevan tal y conforme los hombres van marcando, para evitar caer en una cluastrofobia que podía repercutir en la alta misión de llevar a los hombres a Dios.

E. Plá MEDINA

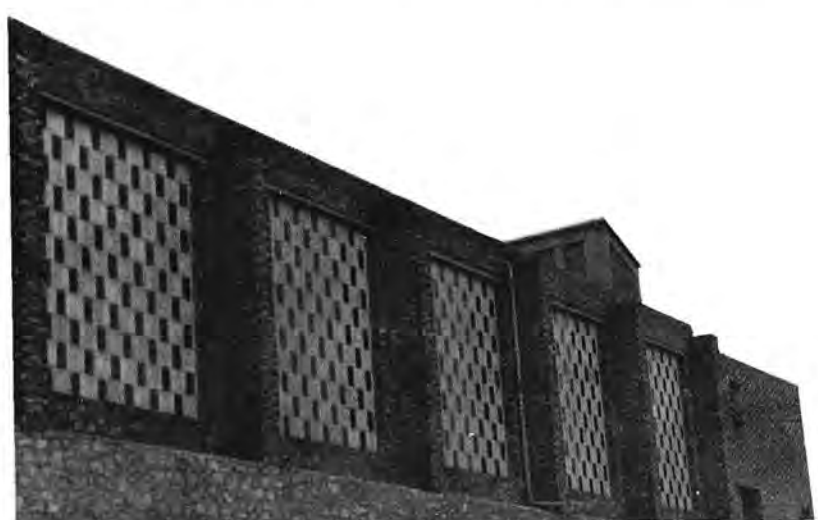

contamos contigo

El deporte, en general, siempre ha sido la preocupación principal de los pueblos. Desde la antigua Grecia, cuna del deporte, hasta los tiempos ajetreados que vivimos, la juventud, que es la más genuina representación en cuanto a su práctica se refiere, es la que ha buscado, incansable, los medios que le permitieran practicarlo con regularidad, para lograr el fin apetecido y siempre llevado por ese ardor juvenil, característico en esa edad, ha sabido sobreponerse y superar las dificultades que, aunque parezca mentira, siempre han existido y existen, a pesar del tan cacareado y anunciado "CONTAMOS CONTIGO", para llevarlo a la práctica.

Pero hoy por hoy, ya no es tanto como aquéllos, no muy lejanos tiempos, de los llamados heroicos del deporte, donde no había ni un mal terreno para dar los primeros botes al balón y por ello todo había que improvisarse.

Vienen a mi memoria aquellos días, siempre añorados, en que perteneciendo al Frente de Juventudes, tomábamos parte en alguna que otra competición atlética. Siempre íbamos a ellas con un entusiasmo y una ilusión desmedida, pero nada más que eso, pues a veces no sabíamos ni en lo que íbamos a tomar parte, ni quién iba a tener que competir, pues se hacía de todo: jabalina, peso, carreras, juegos, etc.

Recuerdo una anécdota muy curiosa que nos ocurrió en cierta ocasión, que viene a demostrar la manera tan espontánea en que se solía hacer el deporte. Cierto día, fuimos invitados (El FF. de JJ.) a participar en unas competiciones comarcales a celebrar en Novelda y durante el viaje, el Delegado Local, entonces comarcal, nos anunció que teníamos que jugar al balonvolea.

—¿Qué es eso? le dijimos—, y por toda contestación, nos alargó un reglamento y esta sentencia.

Ahí está; en llegar a jugar.

Caso curioso, quedamos subcampeones comarcales y dejando una estela de un buen hacer que creamos un ambiente de veterania, como si hubiésemos estado practicándolo todos los días.

Aquellos tiempos eran los heroicos del deporte, los equipos que habían jugaban partidos épicos, que todavía se recuerdan con multitud de anécdotas que, si bien hoy nos hacen sonreír, entonces se tomaban como cosas muy serias.

Recordemos a aquellos pioneros del baloncesto en Petrel: los clubs RODEO y BAFANE, los cuales en sus partidos celebrados, más que practicar un deporte orientado hacia una meta, eran competiciones de resistencia física y piedra de aguante a todas las marcas de tarascadas autorizadas y no autorizadas.

A estos esforzados luchadores, porque así se les podría denominar, les sucedieron otros y otros, que ya más formalizados en lo que respecta a su constitución, fueron los que ya empezaron, en firme, a conseguir los primeros laureles provinciales e incluso nacionales, tales como el SAN FERNANDO, ACADEMIA VIRGEN DEL REMEDIO, OFFIUSSA y otros tantos que con su entusiasmo pusieron el pabellón petrelense a una altura que desde los sitios más recónditos se veía brillar con luz propia.

Hoy mucho ha cambiado el curso de aquellos acontecimientos y la prueba más fidedigna de ello, es la aparición por nuestras canchas de equipos femeninos; equipos que han dado un giro rotundo al deporte, pensado como rudo, y lo han transformado en algo alegre, vivaz y de una estética que envidiaría a las más bellas obras plásticas de nuestros artistas; han demostrado que en el deporte, no todo son brusquedades, ni animosidades contra otros, sino que con su aparición, nos han enseñado lo que es el deporte puro, sano y bello, sin perder los más elementales conceptos que la educación exige para el comportamiento entre personas civilizadas.

Debemos tomar nota de ésta, sin pensarlo, enseñanza, que estas muchachas nos están deparando en todas sus actuaciones y tomemos el ejemplo vivo de cómo debe ser el deporte en su más genuina representación: entusiasta, ordenado y justo.

Entusiasta, por cuanto ponen en su consecución toda su capacidad, sin mediar engaños ni situaciones superfluas.

Ordenado, por el acatamiento que tienen a gala demostrar, a todas las órdenes que les son dadas sin sentir ninguna clase de rencores, tan corriente entre los mismos representantes de un club.

Justo, por el valor que tiene el saber perder y saber ganar con la elegancia precisa, sin ofender al contrario.

Son unas enseñanzas, las de estas muchachas, dignas de tomar en cuenta y no dejar que se esfumen en el limbo de los olvidos.

¡El deporte ha de ser así, o no es deporte!

E. PLA MEDINA

Día 17, Jueves: ACTOS para el día de los Caídos

A las siete de la tarde, reunidas las Autoridades y Jerarquías del Movimiento en la Jefatura Local, se trasladarán al Templo Parroquial para asistir al solemne funeral que se celebrará en sufragio de los que ofrendaron su vida por Dios y por la Patria, estando la oración fúnebre a cargo del M. I. Sr. D. Enrique Soriano, Canónigo de la Concatedral de Alicante. A la salida del funeral, las Autoridades, Jerarquías, afiliados al Movimiento y pueblo en general, se encaminarán al Monumento erigido en memoria de aquéllos para ofrendar flores en testimonio de que su recuerdo permanece vivo entre nosotros.

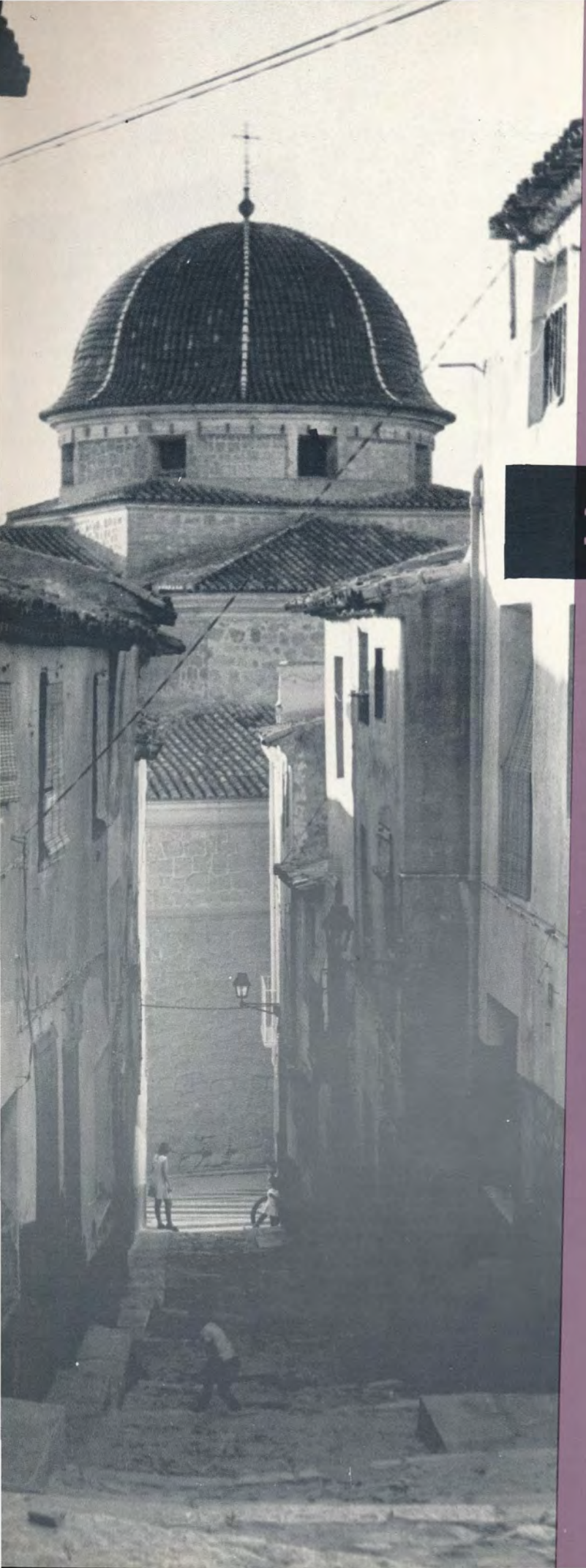

ORDEN DE FESTEJOS

Día 5

A las 5'30 de la tarde y en la Ciudad Deportiva, final del partido de Baloncesto, Trofeo Virgen del Remedio, entre los equipos LOS QUE NO PERDONAN y OFIUSA. A las 7, PASACALLE por la Banda UNION MUSICAL de esta Villa, que dirige D. Bartolomé Maestre Reus. Seguidamente, inauguración del nuevo alumbrado de varias calles de la zona Independencia, San Antonio, Hoya y Avda. de Elda. A las 8, inauguración del VII SALON NACIONAL DE FOTOGRAFIA y II IBERICO, en el Salón de Actos de la Cooperativa Agrícola. Presentador D. Evaristo Plá Medina. A las 8'30, en la 4.ª planta de la Cooperativa, inauguración del I CONCURSO DE PINTURA Y DIBUJO, organizado por el Club de la Juventud. A las 12 de la noche, GRANDIOSA ALBORADA, con volteo de campanas y disparo de una MONUMENTAL PALMERA. Acto seguido, la CORAL DEL CLUB DE LA JUVENTUD, bajo la dirección de Andres Navarro Maestre, cantará una SALVE. Seguidamente, en la Plaza de España y Avenida de José Antonio, se dispararán unas selectas combinaciones de FUEGOS ARTIFICIALES.

Día 6

Al amanecer, volteo de campanas y disparo de morteretes. A las 9 PASACALLE por la Banda de esta Villa. A las 10'30, en la Avenida de José Antonio, GRAN GYMKHANA AUTOMOVILISTICA. A la misma hora, y en la Ciudad Deportiva, FINALES DEL I TORNEO VIRGEN DEL REMEDIO DE TENIS. Partidos de simples y de dobles. A las 12, en la Ciudad Deportiva, EXTRAORDINARIO PARTIDO DE BALONCESTO FEMENINO, entre los equipos MONTEMAR, de Alicante y SANTA MARIA, de Petrel. A la misma hora y en el Cine Regio, PRIMERA GALA INFANTIL con las Marionetas TINA - FRANCIS. A la 1, en el Teatro Cervantes, EXTRAORDINARIO CONCIERTO por la Masa Coral VIRGEN DE BELEN, de Jacarilla. Terminado éste, GRAN TRACA. A las 5 de la tarde, finales del II TORNEO JUEGOS DE HOGAR VIRGEN DEL REMEDIO, organizado por el Club de la Juventud. A las 6'30, entrada de la Banda de Música UNION MUSICAL Y ARTISTICA, de Sax. A las 7, PASACALLE por las Bandas de esta Villa y de Sax. A continuación, en la Iglesia Parroquial, con asistencia de Autoridades, GRAN SALVE. A las 8, en los jardines de las Escuelas Nacionales EXTRAORDINARIO CONCIERTO por la Banda Unión Musical y Artística de Sax. A la misma hora PASACALLE por la Banda de esta Villa en la Zona Sur, disparándose a continuación una SOBERBIA MASCLETÁ. A las 12 de la noche, EXTRAORDINARIO CASTILLO DE FUEGOS ARTIFICIALES

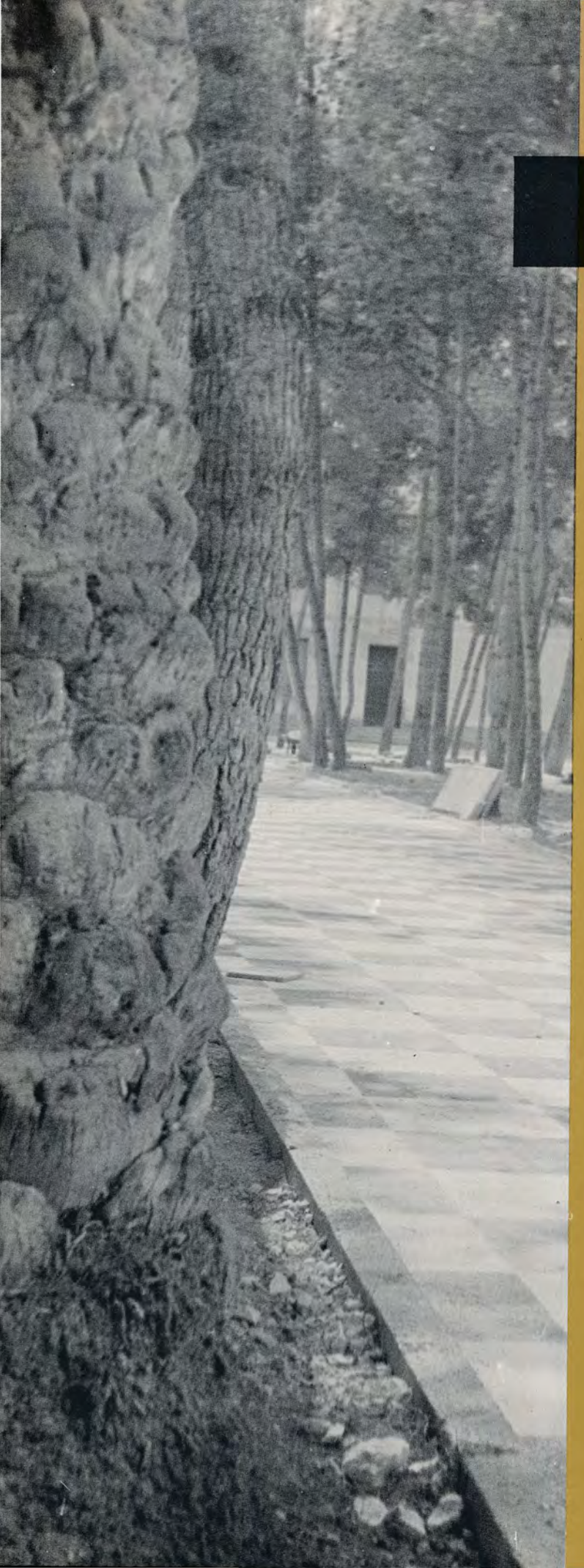

Día 7

FESTIVIDAD DE NUESTRA SEÑORA LA SANTISIMA VIRGEN DEL REMEDIO

Al amanecer, volteo de campanas y disparo de morteretes. A las 9, entrada de la Banda de Música del Regimiento de Infantería San Fernando n.º 11, de Alicante, dirigida por D. José Facundo Vázquez. A las 10, PASACALLE por dicha Banda y la de esta Villa. A las 10'30, con asistencia de las Autoridades SOLEMNE MISA, cantándose en castellano la de Aragües, a cuatro voces, ocupando la Sagrada Cátedra el M. I. Sr. don Enrique Soriano, Canónigo de la Concatedral de Alicante, cantándose, al final, una SALVE. Terminado este acto y en el ensanche de la Plaza del Mercado, se disparará una MASCLETÁ. Terminada ésta y en los jardines de las Escuelas, CONCIERTO MUSICAL, por la Banda del Regimiento. A las 12, en el Cine Regio, II GALA INFANTIL DE MARIONETAS. A las 6 de la tarde, entrega de premios del I Concurso de Dibujo y Pintura y del II Torneo de Juegos de Hogar "Virgen del Remedio". A las 7'30 PASACALLE por las Bandas de Alicante, Sax y de esta Villa. A continuación, con asistencia de las Autoridades, SOLEMNE PROCESION A NUESTRA EXCELSA PATRONA. A la subida al Trono se cantará una SALVE. A las 12, se disparará UN MARAVILLOSO CASTILLO DE FUEGOS ARTIFICIALES.

Petrel y Octubre de 1.968

El Alcalde,
Pedro Herrero Herrero

El Cura,
Jesús Zaragoza Giner

Pdte. Comisión Fiestas,
José María Amat

novenario

Durante los días 8 al 16, tendrá lugar en el Templo Parroquial el Solemne Novenario en honor de Nuestra Excelsa Patrona MARIA DEL REMEDIO, introduciéndose la nueva modalidad de colaboración de la palabra a cargo de varios señores sacerdotes.

El orden de los cultos será el siguiente: A las nueve de la mañana, Misa cantada y, al toque de oraciones de la tarde, Rosario, Novena, Plegaria, Sermón, Gozos y Salve.

Los cantos de este Novenario, a cargo del Coro de la Parroquia.

Las intenciones de este Novenario, según tradicional costumbre, serán las siguientes:

Día 8, martes	D. Luciano Pérez Maestre.
Día 9, miércoles,	Sres. Hijos de Antonio Andréu.
Día 10, jueves,	Hijos de D. Enrique Amat Pérez.
Día 11, viernes,	D.ª Remedios Poveda Vicedo.
Día 12, sábado,	D.ª Esperanza Sarrió.
Día 13, domingo,	D. Carlos Beneit Navarro.
Día 14, lunes,	D.ª Balbina Navarro Poveda.
Día 15, martes,	Herederos de D.ª Bienvenida Rico y Sres. hijos de D.ª Leonor Rico.
Día 16, miércoles,	Aniversario por las almas del Purgatorio, costeando los cultos la señora hija de D.ª Clara Maestre.

notas

El día **5,** a las cinco de la tarde, reparto de bonos a los pobres.

Rogamos a los vecinos adornen sus balcones y fachadas con profusión de luces, en particular las calles por donde ha de pasar la Procesión de Ntra. Excelsa Patrona.

Se advierte a todos los vecinos que, durante los días de fiesta no se permitirá el paso de coches por las calles de la Villa, teniendo su parada en la Plaza España y adyacentes.

Durante los días 5 y 6, habrán pruebas atléticas a cargo del GIMNASIO "ZEUS", de ésta, comprendidas en Carreras de fondo, Saltos de altura y longitud, Lanzamiento de disco, jabalina y Peso.

Día 12

A las 12'30, en el Gran Cinema, actuación del Teatro Guiñol "PETRELANDIA" formado por antiguos alumnos de D. Francisco Rodríguez, que en su homenaje han vuelto a revivir las travesuras de Pepito, don Caruso y doña Rita.

Día 13

A las 12'30, en el TEATRO CERVANTES,

EXTRAORDINARIO CONCIERTO

por la Banda PRIMITIVA DE LIRIA, interpretándose el siguiente Concierto:

Primera parte

Gerona (Marcha) . . . . Lope
L'Arlesienne, 2.ª Suite . . . Bizet
La Revoltosa (Preludio) . . . Chapí
Tannhauser (Obertura) . . . Wagner

Segunda parte

Danzas Fantásticas
a) Exaltación
b) Ensueño
c) Orgía . . . . . Turina
El Lago de los Cisnes . . Tschaikowsky
Un Americano en París . Gershwin
(Poema Sinfónico)

Transcripción del Maestro Malato Ruiz

A la misma hora, en el Gran Cinema, actuación del Teatro Guiñol "PETRELANDIA".

La Comisión de Fiestas agradece a todas las firmas cuyo anuncio se inserta en estas páginas, la valiosa colaboración prestada para la edición de la presente Revista.

Transportes GONZALEZ

Avda. de Chapí, 5 - Teléfono 38 09 29
Muelle Estación F. C. - Tels. 38 09 28 y 38 22 15

ELDA

Corresponsal en Madrid:

Agencia VALOR

Calle Bolsa, 12 - Teléfs. 222 76 70 y 222 78 79

Corresponsales en las principales poblaciones de ESPAÑA

Servicio diario

Despacho Central R. E. N. F. E.
y
Agencia Oficial

Auto Tren

Francisco Pérez - Castejón Piñero

YECLA

Manufactura de viras para el calzado

Plástico: grabado, ranurado y liso

REPRESENTANTE - DEPOSITARIO

LUIS CORBI VERDU

Miguel Amat, 19 - Teléfono 207 **PETREL**

PIELES FINAS PARA CALZADO

Tenería Moderna Franco Española, S. A.

Fábrica, Almacenes y Oficinas: MOLLET DEL VALLES (BARCELONA)

Delegación: Avenida José Antonio, 741 - BARCELONA - 13

Depósito en ELDA: Virgen de Montserrat, 4

Teléfonos: Barcelona 225 31 38 - Mollet 35

Teléfono: Elda 38 06 93

Fábrica de Cajas de Cartón

Especialidad en Cajas Forradas

Manuel González Vera

17 de Abril, 26 - Teléfono 380255 **ELDA**

Cine REGIO

Leopoldo Pardines, 11 - Teléfono 224 - PETREL - Empresa A MILLA

La Empresa de esta sala tiene el honor de poner en conocimiento del distinguido público, que dispone de una selecta programación para la Temporada 1968 - 69

UNION MUSICAL

BAR REGIO

HELADERIA - CAFETERIA - RESTAURANTE

EL BARMAN

ANGEL SANCHEZ

Felicita a toda su clientela y socios de la Unión Musical, en las Fiestas de la Virgen, y les ofrece sus especialidades en toda clase de mariscos y selectos aperitivos.

Leopoldo Pardines, 11 (altos) - Teléfono 447 PETREL

Industrias del Curtido, S. A.

INCUSA

Autopista de Silla
Dirección Telegráfica: INCUSA

Apartado 13 - Teléfono 459 **SILLA** (Valencia)

Especialidades:

* **Box-calf**
* **Charoles**
* **Napas**

Depósito en ELDA:

Quelpo de Llano, 33
Teléfono 380013
Dirección Telegrafica: PAYATESTOR

Representante - depositario:

Enrique Payá Testor

queremos serle útiles

TRABAJAMOS PARA UD.

BANCO POPULAR ESPAÑOL

Autorizado por el Banco de España con el n.º 7.237

FABRICA DE PLANTILLAS MOLDEADAS

HIJO DE

Juan Hernández

Exportador núm. 25.285

Avda. de Alfonso XIII, 16-18 - Apartado de Correos 126 - Teléfono 38 00 39

E L D A

* un siglo al servicio de la moda del calzado *

* casa fundada en 1870 *

HORMAS AGUADO, S. A.

ELDA

Francisco López Muñoz

barbería

calvo sotelo — Petrel

sastrería

Hipólito García

queipo de llano - Elda

antonio torres, 14 - tel. 419 - Petrel

Luis Escolano Escandell

comestibles

p. requena, 37 — Petrel

José María Brotóns

verdulería

castelar — Petrel

Gonzalo Román

panadería

san antonio — Petrel

panadería «la espiga de oro»

José Ponce Gracia

especialidad en pan de viena

avenida de elda, 56 - tel. 232 — Petrel

José Laliga Reig

carnecería

g. brotóns, 17 - mercado 17 — Petrel

Abundio Martínez

comestibles

avenida de elda, 57 — Petrel

Rafael Castelló Albert

comestibles

castalla, 24 — Petrel

taller de chaspistería y pintura
del automóvil

Marcelino Verdú Pérez

c/. menéndez pelayo

PETREL

panadería «nuestra señora del carmen»

Carmelo Poveda Brotóns

antonio torres - tel. 142 — Petrel

Fábrica de Calzados

José Romero Montesinos

Cuatro Vientos - Tel. 311

Petrel (Alicante)

Patrones

ISMAEL

Teléfono 202

PETREL

ANTONIO VELEZ FERRER

Pescadería «La Sirena»

Mariscos y Pescados Frescos

Avenida de Madrid, 81 - Tel. 358

Plaza Mercado de Elda, caseta 81-82

Salvador Martínez Jiménez

Taller de Reparaciones y Chapistería

de Automóviles

Avenida de Madrid, 43

PETREL

casa

pepe

La Casa mejor surtida en

CONFECCIONES

de Señora, Caballero y Niños

Especialidad en Trajes de Novia

(Cuatro Esquinas) - Tel 38 02 92

Círculo Recreativo

Los Barmans **Javi**

Agradeciéndoles sus atenciones
les desean felices fiestas
Mayores.

Nuestra especialidad:
MARISCOS SELECTOS
PAELLAS A DOMICILIO

Servicio de Restaurante

Teléfono 288

PETREL

Demetria López Juan

Peluquería de Señoras

F. Bernabé, 24 PETREL

Tomás Jover Andréu

Barbería

San Vicente PETREL

Pablo Beneit Cabedo

Fábrica de Hormas y Pernitos

Avda. de Elda, 71 - Tel 133 PETREL

Librería y Papelería **INCO**

Luis Sánchiz Rico

Gabriel Payá, 32 PETREL

Andrés Vicedo Azorín

Constructor de Obras

Calvario, 1 PETREL

María Catalán

Peluquería de Señoras

Hoya, 3 PETREL

Luis Corbí

Barbería

Plaza Primo de Rivera PETREL

José Navarro Segura

Transportes

San Bartolomé y Huerta, 4 - Tel. 162 - PETREL

Mari-Carmen y Angelines

Peluquería de Señoras

Avda. de Elda, 54 - Tel. 417 PETREL

Higinio Verdú Román

Carnicería

L. Pardines, 6 - M. Abastos, 16 PETREL

Hebillas - Ribetes - Cordones

Herminio Pastor Albert

Artículos en General para el Calzado

J. Perseguer, 20 - Tel. 302 PETREL

Comestibles

Herederos de

Juan Bta. Maestre

San Vicente PETREL

Transportes GOMEZ

Central: ELDA - Cura Abad, 21 - Teléfono 38 12 00 (3 líneas)

Les ofrece sus servicios directos con las plazas de

SUCURSALES

BARCELONA:	Manso, 29 y 31	- Teléfono	2238417
VALENCIA:	Avenida P. Galdós, 119	- »	252922
ALICANTE:	Pintor L. Casanova, s/n.	- »	222177
ELCHE:	M. Benlliure, 54	- »	451364
TARRAGONA:	P. Martell, 15	- »	203799

DELEGACIONES

BILBAO:	Transportes HERLASA	- Villabaja, 2	- Teléfono	311301
ZARAGOZA:	»	»	Santander, 8	- »	252033
SAN SEBASTIAN:	Transp. AZKAR	- E. Amilibia, 13	- »	26987
PAMPLONA:	»	»	- J. Gayarre, 1	- »	222200
VITORIA:	»	»	- Larregane s/n.	- »	7714

CORRESPONSALES

NOVELDA:	Dr. Fleming, 13
ASPE:	Dr. Fleming, 11
SAX:	Yecla, 7
VILLENA:	San Bartolomé, 2
PETREL:	J. Poveda, 3
ALMANSA:	Agencia Pasvy
IGUALADA:	Transportes Pericales

Para una mayor información nos ponemos a su disposición en los domicilios de nuestra red de Agencias propias.

cafetería

bar frontera

Isidro Cano Alcantud

Aperitivos Variados
especialidad en salsas de todas clases

Avda. de Elda, 5 PETREL

---

andrés rizo más

Exposición de Muebles

J. Perseguer, 21 PETREL

---

cajas de cartón

tendero

Teléfono 38 00 44 ELDA

Calzados Montecir, S. L.

Fábrica de Calzados

c/. En Proyecto PETREL

José Lorenzo Cano

CHAPISTA

soldadura autógena y eléctrica
compra-venta de coches usados

TALLERES: Valencia, 1 PETREL

---

cecilio catalán pastor

Carpintería y Decoración - Especialidad en Cocinas de alta Fantasía en Formica y Railite.

La Hoya, 86 PETREL

Camisería SOLER

Ricardo Soler y Cía., S. L.

Calle Bilbao, 2 - Manero Mollá, 1 **ALICANTE**

Representante en plaza: **Josefa Martínez Amat**

Calle 18 de Julio, 58 **PETREL**

"GUIRNEY"

Retaurante y Habitaciones

JUAN PEDRO GIMENEZ EGEA

Estación de Servicio

Carretera de Madrid Km. 372

Teléfono 375 PETREL

Hormas

MAESTRE, S. L.

Exportador 26.969

Ramón Gorgé, 19 - Teléfono 38 01 60

ELDA

Materiales de Construcción - Saneamiento **"ROCA"**
Distribuidor de los cementos **RAFF** y **RIGAS**

Segismundo Falcó

Agencia-Depósito **"URALITA"** Distribuidor de Pinturas **SHERWIN WILLIAMS**

Queipo de Llano, 45 - Teléfono 38 03 30 **ELDA**

Materiales de CONSTRUCCION - Saneamiento "ROCA"
Vigetas "FREYSSI" - Agente - Depósito "URALITA"

Luis Maestre Beltrán

Leopoldo Pardines, 32 - Teléfono 120 **PETREL**

Garaje SAN CRISTOBAL

Concesionario Oficial **RENAULT**

Reparaciones en general, Chapista, Pintor
Lavados y Engrases

General Aranda, 55 - Teléfono 380740 **ELDA**

Cooperativa Agrícola y Caja Rural de Ahorros y Préstamos

Cooperativa de Consumo

Caja de Crédito

Entidades autorizadas por el Ministerio de Trabajo

Teléfono 22

PETREL

Cromado, Niquelado, Plateado, Cobrizado
toda clase de recubrimiento y decoración metálica
Cromados "FERSA"
José Sanz Juan
Taller: Aragón, 25 Petrel

Laboratorio de Análisis Clínicos
Transfusiones de Sangre
Antonio Payá Juan
PARTOS
Gabriel Payá, 2 - Tel. 36 Petrel

Eustaquio Cantó Amat
Teléfono 38 08 79 E L D A
Construcción de Maquinaria para la fabricación de Calzado y Tacones
Fresas para el desvirado de suela, goma, crepé y de widia para cuerolite.

Curtidos
Barbero Hnos., S. L.
Gral. Aranda, 53-Tels 38 00 61 y 38 00 94
E l d a

Vda. de Joaquín Amat Vera
Almacén de Curtidos
Joaquín Coronel, 21 - Tel. 38 00 12
E l d a

Heladería - Turrones
"LA JIJONENCA"
Guillermo Ramos Mique
gran surtido en helados de corte
J. Perseguer, 15 - G. Payá, 11 - Tel. 337
Petrel

Artículos para la fabricación del calzado
Enrique Amat Navarro
GRANDES EXISTENCIAS en:
Hebillas - Cordones - Hilaturas - Apliques varios
Cintas en varios tipos y colores - Cremas - Ceras
Plásticos oro y otros - Ribetes plástico y piel
Precintos - Herretes - Hilos embalar, cáñamo y pita - Fornituras y máquinas para su colocación
Remaches - Ojetes varios, en tamaños y colores
Agujas
Y todos los artículos que se precisen para el calzados y derivados
García Valiño, 15 - Tels. 38 06 66 y 38 06 67 - **E L D A**

LONAS "INCA" y RAYON

Merinillas para forros de invierno TELA-FORT para topes y contrafuertes

PAPEL-FLEX para Forros y Plantillas

Hijo de Gabriel POVEDA Navarro

FABRICA DE TEJIDOS

Rafael Duyos, 10 - Teléfono 29 Particular 203 PETREL

LA PAZ

Fábrica de Tacones de Plástico

Teléfono 359 IBI

Exclusivista para toda España:

Hijo de Gabriel POVEDA Navarro

Petrel

CALZADOS
ALCA

EDUARDO ALVENTOSA CASANOVA

Fabricación especial para señora

Brigadier Algarra, s/n. - Tel. 400 **petrel**

Hija de Basilio Galiano

comestibles - salazones

San Vicente **petrel**

Hijo de Eduardo Tortosa

carbonería

Julio Román, 8 - Tel. 124 **petrel**

Servicio Autobuses Urbanos

ELDA - PETREL

Eliseo Payá

verdulería

Mercado de Abastos **petrel**

Manuel Sanjuán

carnicería

San Vicente y Mercado de Abastos, 15
petrel

José María Román

ultramarinos

Prim y Mercado Abastos, 19-21 **petrel**

Joaquín Amorós

carnicería murciana

San Rafael, 8-Mercado, 27-Avda. de Elda
Teléfono 173 **petrel**

CALZADOS
Rina

Juventino Navarro Giménez

Pintor Vicente Poveda - Tel. 137 **petrel**

Papelería - Objetos de Escritorio
Material Escolar - Sellos Caucho y Metal

Librería POVEDA

Etiquetas en Relieve - Encuadernaciones

petrel

Vicente Sabater Seller

Practicante

F. Bernabé, 5 - Tel. 122 PETREL

Francisco Pérez García

Fábrica de Cajas de Cartón

Cervantes, 3 - Tel 140 PETREL

José Giménez Sánchez

Recoveria

Mercado Abastos, 12 PETREL

Alfredo Millá

Estanco

Gabriel Payá, 8 PETREL

Frutos Payá Beltrán

ADOBOS

Ventura Navarro, 7 - M. Abastos PETREL

José Beneit Andréu

Electricista

F. Bernabé, 19 - Tel. 86 PETREL

Angel Soriano Soriano

Panadería

Calvo Sotelo, 44 - Tel, 352 PETREL

Evaristo Plá Peral

Panadería

Julio Román, 31 PETREL

FARMACIA Y LABORATORIO
de Análisis Clínicos

José Luis Marco

L. Pardines, 16 - Tel. 105 PETREL

naife®

Manufactura de Calzado
Selecto para Niños

Ventura Navarro, 25
Tel. 85 - PETREL

Gaspar Barceló Herrero

italina, s. l.

FABRICA DE CALZADO

Avda. J. Poveda, 3 PETREL

JULIA AMAT

Comestibles y Salazones

L. Pardines, 29 PETREL

Carnicería

Francisco Sanjuán

Calle Prim, 19 - Mercado, 8 Petrel

Calzados para niños

Juan Andréu Esteve

F. Bernabé, 28
Teléfono 76 PETREL

Calzados

CORCEL, S. L.

Calle Sax Petrel

Enrique Maestre Moltó

taller de cosido y punteado
servicio a particulares

Calvo Sotelo, 28 - Tel. 55 Petrel

Cooperativa de Viticultores

"San Isidro"

vinos al por mayor y detall

Avda. de Elda - Tel. 158 PETREL

aperitivos de todas clases
bocadillos - vermuts - licores
exquisitos vinos de jumilla

Bar NOVELTY

Enrique García Poveda

La Foya Petrel

Calzados

LA TUNA

Avda. de Novelda
Tel. 92 PETREL

Octavio Durá Poveda

Fábrica de Calzados

Luis Rodríguez Galiano

Sucesor de RODRIGUEZ y NAVARRO

Castelar, 17 - Tel. 347 Petrel

juan montesinos garcía

FABRICA DE CALZADOS

Pétrola, 7 - Teléfono 62

Petrel

Transportes

TORDERA

ELDA

San José, 2

Teléfono 380027

ELCHE

Reina Victoria, 55

Teléfono 451546

Comestibles

Ezequiel Payá

Gabriel Brotóns, 12 **Petrel**

Siempre a su disposición

BAR

Moros Marroquíes

APERITIVOS SELECTOS

Petrel

Miguel Román Aracil

ALFARERIA

Petrel

---

calzados

Amalia

Joaquín Villaplana Reig

Calvo Sotelo, 21 - Teléfono 37

Petrel

Encarnita
Requena Andréu

Mercería y Perfumería - Artículos de Regalo

San Bartolomé PETREL

Electrificación del Hogar
Electrónica Masiá
Radio y ampliación

L Pardines, 27 - Tel 106 PETREL

Francisco
Bernabé Payá

Relojería

José Perseguer, 23 - Tel 52 PETREL

Bodegas RUIZ

VINOS - Depósito de Cervezas «EL NEBLI» en Elda y Petrel

Calle Colón, 27 PETREL

Cafetería EL PARRAL
Marcelo Sánchez
cervezas y aperitivos

Alcázar, 3 PETREL

Paquetería y Artículos de Limpieza
Casa Maritere

Andulucía, 18 PETREL

Relojería
Salvador Rubio Carrillo

Calle León, 5 - Teléfono 150 PETREL

Juan Sellés Alemáñ

Agente de Seguros VELAZQUEZ y DAPA

Julio Román, 5 - Tel. 218 PETREL

Jenaro Cantó Vera
Reparaciones Eléctricas del Automóvil y Ascensores

Cid, 11 - Tel. 38 07 79 ELDA

Comestibles
María Blanes Luna

Andalucía, 24 PETREL

Ferretería
Joaquín
Román Bernabéu

Leopoldo Pardines, 10 - Tel 251 PETREL

Calzados «CARMELITA»
Joaquín
Maestre Escolano

Luis Andréu, 20 - Tel 71 PETREL

Churrería San José

Cafetería y Chocolatería

Daniel Delegido

Cánovas del Castillo PETREL

FARMACIA

y Laboratorio de Análisis Clínicos

Licenciado

J. L. Perseguer de Castro

Analista Grupo Especial

Farmacia: Avda. de Madrid, 71 - Tel. 185 - PETREL

Carpintería

José Ganga Jover

La Fuente, 12 PETREL

Contratista de Obras

José Vicedo Chust

Cervantes, 11 - Tel. 323 PETREL

Comerciante en Aves y Huevos

Pablo Igual Cutillas

Andalucía, 20 - Tel. 146 PETREL

Cerámica

La Magdalena

Antonio Payá Díaz

Especialidad en ladrillos huecos y semihuecos

Teléfono 343 PETREL

Relojería

E S T E V E

Relojes en general y artículos de Regalo

Composturas garantizadas

Martínez Anido, 27 - C. de Castillo, 11-Tel 262

ELDA PETREL

Tel. 382339

¡SEÑORA!

NO MAS PREOCUPACION

en el lavado y planchado de sus prendas

Superlimpieza en Seco

S E R C O

le resuelve su problema con los más modernos adelantos de la técnica.

Garantizados los trabajos por su efectividad y rapidez

Cid Campeador, 1 - Tel. 290 PETREL

Fábrica de Plantas y Finisaje

José Francés Tortosa

Goya, 1 - Tel 205 PETREL

Conrado Poveda Verdú

Contratista de Obras

Cid Campeador - Tel. 329 PETREL

Joaquín Herrero

Panadería

Calle Mayor, 17 - Tel. 211 PETREL

J. Juan Verdú Verdú

DROGUERIA y PERFUMERIA

Purísima, 5 - Teléfono 38 02 13
Reyes Católicos, 6 - Teléfono 38 02 06
ELDA

CURTIDOS

FRANCISCO GARCIA RUBIO

Leona, 8 y 10 - Telefono 21 08 13
BARCELONA

San José, 7 - Teléfono 38 01 27
ELDA

Fábrica de Ladrillos Huecos y Macizos

Teja Plana Tipo Alicante

Ignacio Ribelles Ayala

Estación F. C. ELDA - PETREL

Fábrica y Oficinas: Camino de Elda - Tel. 13 **Petrel**

Francisco López Pina

Carnecería ESTELA

Avda. de Elda, 46 - Tel. 360 PETREL

CARNECERIAS

Manuel Escámez

Cervantes, 24

Mercado de Abastos, 2 PETREL

Contratista de Obras

Francisco Navarro Bernabéu

Calle Calvario, 31 - Tel. 325 PETREL

Julia Moltó Payá

COMESTIBLES

San Antonio y Mercado PETREL

Emilio Cerdá Maestre

Taller de Finisaje

Avda. de Novelda, - Tel. 74 PETREL

Juan Sánchiz Rico

Calzados «REME»

Luis Chorro, 19 - Tel. 123 PETREL

Manuel García Verdejo

«BONETERO»

Venta de Casas Baratas

Valencia, 22 - Tel. 157 PETREL

Juana Vizcaíno

Comestibles

Castillo, 44 - Mercado Abastos PETREL

ENVASES TORMOS PETREL

FABRICA DE CAJAS DE CARTON PARA ENVASES

Gabriel Miró, 6 - Tel. 68 - 284 PETREL

Carmen Durá Sogorb

Ultramarinos - Vinos y Licores - Bar

Barrio La Magdalena-Letra B, 4 PETREL

Alquiler y Venta de Bicicletas

Francisco Aracil

Reparaciones y Accesorios

18 de Julio, 82 - Tel. 182 PETREL

Ginés Díaz Cutillas

Taller de terminación de calzado

José Antonio, 29 Petrel

FABRICA
de Cerámica y de Yeso

Francisco Leal Pérez

Avda. de Elda, 71 - Tel. 168 PETREL

El Talismán
M. R.

Fábrica de Calzado

especialidad para niños

Planelles y Maestre, s. l.

Teléfono 30 PETREL

Diego BONAL Iñíguez

Fábrica de Tacones

Colón, 7 y 9 - **Petrel**

Teléfono 38 04 07 - **Elda**

Tertuliano Amat Verdú

almacén

de artículos para el calzado y bolsos

Fomento, 6 - Tel. 122 PETREL

Juan Maciá Vázquez

APERADOR

Avenida de Elda, 60 PETREL

Andrés Marcos Varela

Maestro de Obras

Convento, 7 PETREL

Fábrica de Cajas de Cartón

Hija de

Clara Maestre

Plaza Generalísimo, 7 PETREL

AMOROS

Reparaciones y venta de Motocicletas

Avda. de Elda, 73 - Tel. 79 PETREL

Agente Comercial Colegiado

Tomás Román Payá

REPRESENTANTE

de las principales casas de España

Gabriel Payá, 12 — PETREL

Anís y Anisete

DATIL

Nicasio Sirvent

MONFORTE DEL CID

Eliseo Poveda

barbería

Vicente Amat, 4 — Petrel

Julio Herrero González

Taller de Afilar

Generalísimo, 12 — PETREL

Indalecio Navarro

Calzados

ELDA

José Mataix López

Vinos al por menor - Licores

Ventura Navarro — PETREL

Manuel Alemany

Representaciones

Antonio Torres — PETREL

Tomás Carbonell Romero

Carpintería

Avenida de Elda — PETREL

Encarnita Vidal

Peluquería de Señoras

Colón, 3 — PETREL

Radio - Electricidad - Televisión

Alfonso García

Servicio altavoces - Reparaciones en general

J. Perseguer, 1 - Tel 95 — Petrel

Filomena Marhuenda

Taller de Rebajado y Picado

Castalla, 43 — PETREL

FERRETERIA

Antonio Poveda Brotóns

Reparaciones eléctricas

ventas contado y plazos

A. Torres, 22 - Tel. 130 — PETREL

Anisete SYS

SALAS Y SIRVENT, S. L.

ELCHE

Droguería y Perfumería CENTRAL

Antonio Leal

Artículos para Regalo

San Vicente — PETREL

Juan Román Román y Cía. S. L.

Calzados finos para Señora

Calle Sax. 22 — PETREL

Belén Giménez

Panadería y Bollería

Avenida de Madrid. 20 — PETREL

Reparación de Radio - Electricidad

Antonio Amorós

Gabriel Brotóns, 10 — PETREL

Helios Peñalver

CARNICERIA

Plaza Mercado — PETREL

Julia Tortosa

COMESTIBLES

Pedro Requena, 25 - Mercado 29 - PETREL

Taller de Reparaciones

Garage PINTORET

G. Payá, 26 - Tel. 179 - Part. 32 — PETREL

¿Quiere obtener magníficas fotografías?

AVISE a

Fotos NAVARRO

Mayor, 23 — PETREL

Paulino Amat Azorín

Calzados para Niños

18 de Julio, 86 — PETREL

Loza, Cristal, Perfumería

Artículos para Regalo - Comestibles

Hijos de Regina Román

Gabriel Payá — PETREL

Calzados finos para Señora

Luciano Montesinos

San Bartolomé — PETREL

Comestibles

Jesús Montero Gálvez

Extremadura, 1 PETREL

Comestibles y Vinos

Joaquín Beneito Sánchez

Andalucía, 36 PETREL

Peluquería de Señoras

Angelina Matea Gómez

A Barbero, 3 PETREL

Tienda de Comestibles

José Plá Beneit

Pintor V. Poveda - Pl. San Crispín - PETREL

Cruz Roja Española

Internacional D. D. T.

Juan Ramírez Moreno

PETREL

Peluquería de Señoras

Fini Cruces González

Extremadura, 1, A 1.° junto al Cine Capri PETREL

Manuel Carreño Rico

Limpiabotas

Avda. de Elda, 12 PETREL

Recovería

Juan Giménez Giménez

Virrey Poveda, 23 - Mercado, 6 PETREL

Bolsos Petrel, S. L.

Fábrica de artículos de viaje, sport y vestir

Avda. J. Poveda, 3 - Tel. 111 PETREL

Calzados

EL OGRO

Independencia, 86 y Hoya - Tel. 126 - PETREL

José Bernabé

Carpintería - Ebanistería

Los Pinos, 3 - Tel. 50 PETREL

Fontanería

Félix Juan Madrid

Instalación y reparación de agua

San Bartolomé, 9 - Tel. 99 PETREL

Avisos en Elda: Martínez Anido, 68

ESPECIALIDAD PARA NIÑOS

Calzados LITO, S. A.

Teléfono 82 - **PETREL**

Ramón Montesinos Navarro

CALZADOS

Montesinos

fábrica de calzados

General Monasterio, 142 y 144 - Teléfono 381453 **ELDA**

CALZADOS

LAURI

Juan Bautista Payá Azorín

Elche, 5 - Teléfono 242 **Petrel**

Luis Amat Brotóns

almacén de artículos para calzados y bolsos

Ventura Navarro, 13 - Tel 379 **PETREL**

Comercial PLANELLES

almacén de artículos para calzado

Gral. Yagüe, 2 - Tel. 141 **PETREL**

Auto-Servicio RICO

Lavado y engrase a presión
limpieza interior con aspirador

Taller mecánico, especialidad Renault y Citroen

San Bartolomé, 17 - Tel. 411 **PETREL**

CALZADOS

Adelet

Elías Guillén Brotóns

Azorín, 5 - Tel. 98 **PETREL**

Fábrica de Tacones

Miguel Torreblanca Gil

Avda. de Elda - Tel 159 **PETREL**

Sociedad de Cazadores

"LA UNION"

PETREL

BAR

Comparsa de Vizcaínos

Les desea felices fiestas a toda su clientela y amigos

Independencia, 86 **PETREL**

FABRICANTES de MUEBLES y TAPICERIA de YECLA

Hermanos BAÑON

OFRECEN

al público en general su nueva y

Gran Exposición de Muebles y Tapicería

en general, en Avenida de Madrid, 67 (frente al Bar Frontera - PETREL) donde encontrará muebles de calidad y estilo a precios sin competencia, directamente del fabricante al consumidor.

No lo olviden:

MUEBLES y TAPICERIA de YECLA

HERMANOS BAÑON

Avenida de Madrid, 67 **PETREL**

(Frente al Bar Frontera)

ALMACEN DE CURTIDOS

Viuda de José Cordera Sempere

REPRESENTACIONES

Teléfono 38 00 06 **E L D A**

La Empresa del

Cine Capri

Saluda al público en general
y les desea felices
FIESTAS

ALMACEN DE CURTIDOS

La Curtidora Alicantina J. Vázquez

Casa central: **Zaragoza - Elda:** Teléfono 38 04 09

Sucursales: Alicante, Elche, Villena, Palma de Mallorca, Illueca y Brea de Aragón

Troqueles - Herramientas

Antonio Ferrándiz

Calle La Huerta, 39 Petrel

Frutería

Vda. de Serafín Montesinos

G. Brotóns y Mercado Petrel

Viuda de
Juan Bernabeu Planelles

Taller de Rebajado y Picado

General Yagüe, 2 Petrel

Carpintería

Juan BELTRAN Ayala

Calle Calvario Petrel

Carpintería Mecánica

Joaquín García López

Avenida de Madrid, 27 Petrel

Comestibles

Francisco Martínez

San Antonio Petrel

Herrería

Germán Sala

Misionero Maestre Petrel

Panadería

PEDRO AMAT

Calvo Sotelo, 9 - G. Brotóns Petrel

Comestibles

Teodora Navarro Brotóns

Mercado de Abastos, 9 Petrel

Rafael AMAT Poveda

Avenida de Elda, 68 Petrel

Cuadros

Joaquín Medina

Ampliaciones y otros Artículos

Avenida de Elda, 36 Petrel

aperitivos variados

Bar NOYA

Cerveza EL AGUILA

Especialidad en pulpos a la gallega

Avenida de Elda, 22 Petrel

Transportes

Jose Maestre Payá

Gabriel Payá - Tel. 19 **Petrel**

Carnicería

José Mª Laliga

Instalada con los modernos procedimientos de la Industria

J. Perseguer, 3 - Tel. 101 - Mercado. 23

Petrel

Sindicato de Riegos y Comunidad de Regantes

Petrel

Almacenes de Piensos

JOSE MARIA BERNABE SARRIO

P. Requena, 2 y J. Perseguer, 1

Teléfono 21 **Petrel**

Comestibles y verduras

José Antonio Toral

Galicia, 16 - Tel. 143 **Petrel**

Sucursal en **Elda:**

General Mola, 1 - Teléfono 381920

PLANTILLAS

ALSA - CONFORT

la plantilla anatómica perfecta

Agente General:

José Sierras Gómez

D. Quijote, 15 - Tel. 380033 **Elda**

EVARISTO FLOR GIMENEZ

Avda.
J. Poveda, 3
Telf. 58

Flotor PETREL

Mercería y Perfumería

Casa REME

Artículos de Regalo

Camino de Elda, 91 - Tel. 443 Petrel

Ernesto Maeso Latorre

Ferretería LA LLAVE

Gabriel Payá, 9 - Tel. 335 - 446 PETREL

ALCARAZ

Cuñas para el Calzado

Gabriel Brotóns, 7 PETREL

Ramón Villaplana Navarro

Constructor de Obras

Gabriel Miró, 9 PETREL

Dolores Maestre Verdú

Ayudante Técnico Sanitario

Gabriel Brotóns PETREL

Venta de Vinos

Pascuala Muñoz Pérez

Ronda, 4 PETREL

Estudios Fotográficos

Hermanos GARCIA

Miguel Soler, 10 - ALICANTE

Agente en Petrel: LUIS BROTONS

Calle La Huerta, 18

Urbano Serrano

Contratista de Obras

Antonio Torres, 4 PETREL

Antonio Rico Verdú

Peluquería

Luis Chorro, 3 PETREL

Corte de Pelo a Navaja

Peluquería FRONTERA

Manuel Fuentes e hijo Juan Fuentes

Avda. de Elda, 5 PETREL

Joaquín García Brotóns

Colas **GIM**

Fábrica: Prol. Calvo Sotelo, - Tel. 196

Despacho: A. Torres, 27 - Tel. 64 - PETREL

Bolsos

Máñez,

S. L.

Calvo Sotelo, 29 - Teléfono 47

PETREL

CURTIDOS

Rodríguez Gancedo y Rubio

ELDA
Generalísimo, 29 - Teléfono 380066

MADRID
Cedaceros, 9 - Teléfono 214189

BARCELONA
Sobradiel, 8 - Teléfono 22 10900

SALPA ESPAÑOLA S. A.

Fabricación de Cuero Sintético

TORREJON DE ARDOZ (Madrid)

Agente general de ventas para España:
Francisco Rivas Rubio
Apartado n.° 10 - Tel. 380121 - E L D A

Televisor
Emerson, Anglo y Westinghouse

Estufas a gas
Super Ser

Calor negro
Westinghouse

Cocinas, Lavadoras, Frigoríficos
Artículos para Regalo

Visite

ELECTRO - HOGAR

Avda. de Elda, 9 PETREL

Fábrica de Hormas, Pernitos y Tacones de Madera

JULIO BENEIT NAVARRO

Apartado 69 - Teléfono 380310 **ELDA**

Tacones

BELTRAN, S. L.

Tacones de madera y suela comprimidos

Avenida Guirney, 2 **Petrel** **Teléfono 15**

Confección de niño y niña

Asunción Román Román

San Bartolomé, 4 PETREL

Taller de Piedra Artificial y Escayola

Juan Sala Orts

San Francisco de Asís, 16 PETREL

Salazones

Julio Sáez Albert

Mercado de Abastos, 9 PETREL

Frutería

Pedro Silvestre Berenguer

Mercado de Abastos PETREL

Droguería - Perfumería

R E M E

San Bartolomé PETREL

Transportes

El Susano

Avda. de Elda PETREL

Alberto Ibáñez

Librería

Antonio Torres, 1 PETREL

Calzados para Niños

Llobregat

Sancho Tello - Tel. 132 PETREL

Barbería

Antonio Miralles

Gabriel Brotóns PETREL

Peluquería de Señoras

Adelina Lacueva

Cánovas del Castillo PETREL

Fábrica de Calzados

Marcial Maestre

Cervantes, 25 - Teléfono 171 PETREL

Calidad... Lujo... Economía...
en el verdadero palacio del mueble

Muebles Figue

Sebastián Elcano (junto al cine Goya)-Petrel
Fábrica en Yecla: Pascual Amat, 25-Tel. 375

Juan Planelles Payá

Calzados PLANELLES

Avda. J. Antonio, 21 - Tel. 166 Petrel

Reportajes Gráficos

Angel GRAU Cremades

Calle La Huerta, 9 Petrel

Farmacía

Vda. de José Perseguer

Petrel

Creaciones

MONTESINOS

ajustes y patrones

Avda. de Novelda, 22 Petrel

Constructor de Obras

Helios Reig Navarro

Avda. José Antonio, 6 - Tel. 388 Petrel

Estanco núm. 1

Enriqueta Verdú Payá

Petrel

¿Han visitado

Casa HERNANDEZ?

¡háganlo¡ MEDIAS

Cánovas del Castillo Petrel

Panadería

Alfonso López Costa

Prim, 4 Petrel

Comestibles - Ultramarinos

Emma Navarro

L. Pardines Petrel

Sastrería LLORENTE

J. Perseguer, 10 Petrel

Confecciones - Tejidos - Novedades

Casa VERA

Gabriel Brotóns - Petrel

Gral. Jordana, 30 - R. Católicos, 2 - Elda

Casa MANOLI

EL BEBE

Confecciones - Novedades

Plaza Generalísimo Petrel

Fábrica de hielo

gaseogas y sifones

La Polar

José y Francisco

Petrel

productos

aleco

ARTICULOS PARA LA TERMINACION DEL CALZADO

Apartado 49 - Tel. 38 07 70

E L D A

Alcázar, 6

PETREL

CURTIDOS

Pedro Hernández Lajara

Teléfonos 38 04 67 y 38 20 31

Menéndez Pelayo, 12 **Elda**

Bolsos de Viaje y Vestir

INdustrias REunidas de MArroquinería S. L.

Camino Salinetas - Apartado 2 - Tel. 33

Petrel

comisiones - representaciones

Luis Amat Vera

TROQUELADOS

Teléfono 38 13 13 Oficinas 38 00 24

Virgen de la Salud, 41 **Elda**

JOSE M. NAVARRO

JMN **SUCESOR**

construcción de maquinaria y accesorios para la industria del calzado

Gral. Jordana, 11 y 13 - Tel. 38 00 53

E l d a

Bar

Los Billares

José Pina Corbí

Gabriel Payá, 12

PETREL

Pastelería Cafetería

Helados Finos

Juan José Pérez Matamoros

ESPECIALIDADES:

Pasteles de gloria - Café a la crema
Bombones helados - Tartas heladas

J. Perseguer, 17 - Tel. 188

PETREL

Bar

Trinquete

Café - Licores - Cervezas

Aperitivos Selectos

Santiago Lillo Amat

Avenida de Elda, 73

PETREL

Butano, S. A.

AGENCIA OFICIAL núm. 1.446

Rafael Ribera y Juan Martínez

Situada en GABRIEL PAYA, n.º 9, está a disposición del público de PETREL para la rápida tramitación de **CONTRATOS DE BUTANO,** así como el intercambio de botellas a sus asuarios.

Teléfono 399

ROGAMOS a nuestros clientes que cualquier deficiencia que observen en nuestros servicios, nos lo comuniquen para subsanarlos.

Muy agradecidos.

AUTO-REPUESTOS

TETUAN

Encontrará toda clase de repuestos
y accesorios para automóviles
y uso Industrial

Avenida de Elda, 9 - Tel. 271 PETREL

Taller de Finisaje

Carmelo Brotóns

F. Bernabé, 22 PETREL

Panadería

Joaquín Maestre

18 de Julio, 11 - Tel. 366 PETREL

Comercio

Antonio Payá

Calle San Vicente PETREL

Gran FABRICA de Fuegos Artificiales

Tracas de lujo y gran lujo

Vda. de DANIEL TORREGROSA SAMPER

Altico, 16-18 - Tel. 438 PETREL

COMESTIBLES

TONY y MARIA

Antonio Giménez Falcó

Avda. de Elda, 42 PETREL

Fernando Guillén Gómez

Transportes
Coches de Alquiler sin Chófer
Automóviles

Avd. J. Antonio, 25 y 27-Tel 28 - PETREL

BAZAR

casa paquita

ULTIMAS NOVEDADES

Alquiler de Vajillas para Bodas, Bautizos
y Comuniones

J. Román, 1 - S. Vicente, 15-Tel. 117 - Petrel

José Gallur

Comestibles
Calle Valencia, 32
Teléfono 314

Estanco
Avda. de Elda, 12

PETREL

La Alianza Española, S. A.

Seguros sobre enfermedades y entierros

Domicilio Social: ALICANTE
TENIENTE ALVAREZ SOTO, 4, ENTRESUELO, IZQUIERDA

Delegado:
Ramón Navarro Segura
Calle Numancia - **PETREL**

Taller de Troqueles

Juan Soriano Biosca

Los Pinos, 12 - Tel.229 PETREL

Transportes

Pablo Carrillos

Pl. Generalísimo - Tels. 66 y 302 Petrel

Antonio Espinosa

Agente Comercial

Cervantes, 10 - Tel. 163 PETREL

Aperitivos Selectos - Licores a Granel

Bar Valencia

Luis Romero Galindo

Calle Mayor, 1 PETREL

Viuda de

Francisco Amorós

Panadería

Avda. Joaquín Poveda PETREL

J. Guardiola Valera

coches de alquiler

Cid Campeador, Bloque A, 1.ª pt., 3.º Iqda.
Teléfono 294 PETREL

Emilio Cutanda Sánchez

carpintería

Avda. de Madrid, 93 PETREL

CALZADOS

AGENTE X

Manuel Riquelme

Leopoldo Pardines - Tel 315 PETREL

Peluquería de Señoras

Hermanas ÑIGUEZ

Monóvar, 28 - Tel. 240 PETREL

prisca pérez guerrero

peluquería de señoras

Calvario, 36 PETREL

Ebanistería - Carpintería

MUEBLES

Antonio PINA Chorro

A. Torres, 5 y 7 Petrel

Rafael Bernabéu Poveda

YESOS

Avenida de Elda, 28 Petrel

"MUVER"

Nicolás Muñoz Vergara

Reparación en general y accesorios para la Industria del Calzado

Gabriel Payá, 41 Petrel

Vda. de Andrés Poveda

COMESTIBLES

Miguel Amat Petrel

Antonio Maestre

RECOVERO

venta al detall

Sancho Tello, y Mercado Abastos, 14

PETREL

CALZADOS INFÁN PARA NIÑOS

TELEFONO 174

Plaza General Primo de Rivera

PETREL

Taller Mecánico

Antonio Díez Sierra

Secciones de

Fontanería y Fumistería

L. Pardines, 3 Petrel

José Brotóns

Depositario de LA CASERA

Bodega al por mayor de bebidas y licores

Cerveza en depósito marcas

AGUILA y LEON

PETREL

Calzados

Amanda

Manuel Villaplana Brotóns

L. Pardines, 44 - Tel. 131 PETREL

GRAN BAZAR de loza y cristal

Juan Bta. Amat Maestre

Ultramarinos finos - Comestibles

Prim, 7 - Mercado 13 PETREL

Peluquería y Taxi

José M.ª Rico Vidal

Gabriel Payá, 72 - Tel. 334 PETREL

Troquelado

Nicolás Andréu

Fábrica de vira para el calzado

A. Torres, 10 PETREL

Casa TRINI

PERFUMERIA y artículos para la limpieza

Vizcaya, 16 Petrel

Tejidos Mercería Perfumería

josé m.ª maestre

Casa LEONOR

J. Perseguer, 8 PETREL

Droguería San Antonio

Bartolomé Fernández

P E T R E L

Higinio Verdú

carnicería

Prim, 24 PETREL

Taller de Punteado

Miguel Morán

Servicio a particulares

Gabriel Brotóns PETREL

SONI y MARI

Peluquería de Señoras

Avda. de Madrid, 67 Petrel

Calzados CAYLU

Brigadier Algarra, 1 **petrel**

pescadería

Antonio Rico López

Mercado Abastos, 26 y 28 **petrel**

Justo Verdú

billares

Castilla, 7 - Teléfono 175 **petrel**

Purificación Pérez

calzados

Castilla, 5 **petrel**

Calzados IRENE

Avenida de Elda, 73 **petrel**

Francisco Albert

pescadería

Mercado Abastos, 22 y 24 **petrel**

Salvador Sánchez

pescadería

Mercado de Abastos, 20 **petrel**

Antonio Leal Juan

materiales de construcción

Avda. de Elda, 26 - Tel. 393 **petrel**

Eusebio Rico Alcaraz

calzado de todas clases

La Huerta, 23 - Tel. 237 **petrel**

Pedro Herrero Herrero

Calvo Sotelo, 22 **petrel**

Barbería

EDUARDO

Camino Viejo de Elda, 85 PETREL

Peluquería de Señoras

Benjamina Vidal Pérez

Valencia, 7 PETREL

Peluquería de Señoras

Vicente López Coloma

Castilla, 9 PETREL

Estanco

Maravillas Andréu

Avda. J. Poveda PETREL

Maestro de Obras

Luis Vicedo Azorín

Sancho Tello, 13 PETREL

M.ª Dolores Martínez Leonés

Peluquería de Señoras

Prolongación Victoria, 3 PETREL

Juan Carratalá Pastor

Droguería - Perfumería

J. Perseguer, 5 - Tel. 348 PETREL

Luis Sánchiz Sánchiz

Almacén de desperdicios de calzados

H. Cortés, s/n. PETREL

Juan Martínez Rico

Coches de Alquiler

Gabriel Payá, 1 - Tel. 24 PETREL

Ultramarinos

Carmen Poveda Tortosa

Calle Mayor PETREL

Peluquería de Señoras

Manolita Rubio Hernández

Castilla, 13 PETREL

Salud Pérez Matamoros

Estanco

José Perseguer PETREL

Antonio Escolano Azorín

Construcción en Mármoles y Piedras
ESCULTURAS

Bailén, 15 - Tel. 38 05 67 ELDA

José Amat Juan

curtidos y artículos para el calzado

General Jordana, 54 - Teléfono 38 03 63
ELDA

Viajes AZOR

Elda

Gral. Aranda, 48 - Tel. 38 06 95 y 38 19 62

Petrel
HERMINIO

Artículos para la fabricación de calzado
Hijo de
José María Navarro Vicedo

Cuchillas extranjeras máquinas Fortuna
Productos Finisaje

Dirección Telegráfica: LIJAIDEAL
Dirección Postal: Apartado 63

18 de Julio, 32 - Tel. 38 02 76 ELDA

Cervezas EL TURIA

Depositario:

Aurelio Maestre Villaplana

Gabriel Payá, 27 - Tel. 19 y 135 - PETREL

Cafés - Desayunos - Meriendas
Especialidad en Champiñones y Sepia

Cafetería LOYRE

aperitivos variados
Servicio de Barras: PEDRO y PASCUAL

Avda. de Madrid, 67 - Tel. 362 PETREL

foto - estudio

Berenguer

Teléfono 38 05 79

San Roque, 29 y Colón, 23 ELDA

Talleres montados con los más modernos procedimientos de limpieza en seco

Tintorería

Azorín

Avenida de Elda, 86 - Tel. 179

DESPACHOS:
Avda. J. Antonio, 1 - Galicia, 16 - PETREL
En E L D A: San Pedro, 6

FLORISTA REME

DESEA a todos los petrelenses felices Fiestas en honor a la Virgen del Remedio, y les recuerda que tiene a su disposición:

Ramos de novia, Comuniones, Arreglos de Iglesias, Bodas, Coronas, etc.
Ventas al detall de flores y plantas.

Especializada en toda clase de trabajos de flor cortada.
También tiene a su disposición técnicos para trazar y plantar jardines.

Calle Extremadura, 2 — **PETREL**

Comercial Terrestre Marítima

ELDA

Vázquez de Mella, 67 — Teléfonos 38 03 65 - 38 06 86

Agencias por toda la Península,
Marruecos, Baleares y Canarias

bocadillos - café exprés - aperitivos de todas clases
pida Vd. un ESPECIAL

Café Gran Peña

JOSE FRANCES

José Perseguer, 2 — **Petrel**

Vinos - Aguardientes - Licores

Exquisitos Aperitivos

TADEO VERDU

Avenida José Antonio, 3 PETREL

Hipólito Navarro Villaplana

Agente Comercial Colegiado

Leopoldo Pardines, 19 - Teléfono 113 - PETREL

Joaquín Coronel, 27 - Teléfono 381272 - ELDA

Cervezas - Vermuts - Bocadillos

Especialidad en aperitivos a la plancha

Cervecería CHICO LA BLUSA

Juan Bautista Rico

Avenida José Antonio Petrel

Sociedad Colombicultora de PETREL

barman:

PRIMITIVO IBORRA

callejón s. vicente, s/n.

josé planelles payá

fábrica de calzado

avda. j. poveda, 1 - Petrel

SOLEYTAC MOLDEADOS, S. L.

avda. j. poveda, 3 - tel. 25

PETREL

Establecimiento MEICA

JUAN RICO FILLOL

artículos para regalos y del hogar

Electrodomésticos A E G

T. V. VANGUAR - PHILIPS - ASKAR

exposición y venta: leopoldo pardines, 17

PETREL

Electricidad BOREAL

Juan Bautista Pérez Galván

gabriel payá, 38 Petrel

Hijos de

JUAN REQUENA LOPEZ, S. L.

fábrica de calzado de señora

manufacture of ladies shoes

isaac peral, s/n. (ciudad vergel)

teléfono 38 05 01 - Apartado 132

PETREL

Autos LUCAS

Alquiler con o sin chofer todas las marcas Nacionales

Les desea Felices Fiestas

18 de Julio Petrel

almacén de curtidos

antonio esteve orgilés

Teléfonos: 38 00 36 - 38 14 77 - 38 14 78

San José, 15 **ELDA**

FRUTOS

Hermanos SAEZ

León, 13 y 15 - Mancha, 4 PETREL

José Navarro Román

Fábrica de Cajas de Cartón

Avda. de Elda, 84 - Teléfono 193 - Particular, 7 Petrel

LOS SERVICIOS DEL

Banco Español de Crédito

LLEGAN A TODOS LOS LUGARES DEL MUNDO

CAPITAL: 3.796.922.250'00 Pesetas RESERVAS: 8.159.815.837'28 Pesetas

11 Representaciones en AMERICA: Puerto Rico - Perú - México - Chile - Venezuela - Argentina - Colombia EE. UU. - Brasil - Panamá - República Dominicana.

BANESTO cuenta con una extensa organización de 626 Oficinas repartidas por todo el pais.

SUCURSAL DE ELDA: Dahellos, 11

SUCURSALES DE LA PROVINCIA: ALICANTE, Alcoy, Altea, Aspe, Benidorm, Callosa de Segura, Crevillente, Denia, Elche, Jijona, Monóvar, Novelda, Orihuela, Pego, Rojales, Villajoyosa y Villena.

(Aprobado por el Banco de España con el n.º 6.693)

Caja de Ahorros de Novelda

FUNDADA EN 1.903

(Bajo el protectorado del Estado)

Integrada en la Confederación Española de Cajas de Ahorros y enlazada con 5.000 Oficinas de Ahorro en todo el ámbito nacional, a través de sus 85 Instituciones hermanas.

La Empresa del

Cine GOYA

Anuncia selectos programas cinematográficos con motivo de las fiestas

Petrel, Octubre 1.968

Terraza Gran Cinema

Fiestas Mayores 1968

Grandes Galas

con las mejores atracciones del momento

Domingo día 6

LOS HERMANOS CALATRAVA

Lunes día 7

LOS TRES SUDAMERICANOS

A las 12'30 de la mañana, sección vermut

Rigurosa Reserva de Mesas para LAS GALAS DE NOCHE

Cervantes y Avenida

selectos estrenos

champaña por un asesino

hace un millón de años

beau geste

técnica de un espía

Fábrica de Teja plana
y curva, encarnadas
Ladrillo hueco
y prensado

CERÁMICA
MILLÁ, S. L.

Fábrica en **PETREL**
Carretera de Elda, 40 - Teléfono 11

Fábrica en **ELDA**
"LA VERGEL"
Carretera Alicante - Telf. 38 06 11

ESTACION DE EMBARQUE:
ELDA - PETREL

LUVI

CALZADOS LUVI, S. A.

PETREL (Alicante)

Villaplana

CALZADOS VILLAPLANA, S. A.

PETREL (Alicante)